

**PREFEITURA MUNICIPAL DE VENDA NOVA DO IMIGRANTE  
E. ESPÍRITO SANTO.**

**DECRETO Nº 675/98**

O Prefeito Municipal de Venda Nova do Imigrante E. do Espírito Santo, no uso de suas atribuições legais e nos termos dos artigos 15, inciso V e art.91, inciso XVIII da Lei Orgânica Municipal

**DECRETA:**

ART. 1º - Fica considerada de UTILIDADE PÚBLICA, para fins de DESAPROPRIAÇÃO, uma área de terras sem benfeitorias, medindo 909,00m<sup>2</sup> (novecentos e nove metros quadrados), pertencente a TEREZINHA FURLANETTO e VIRGÍNIA FURLANETTO DOS SANTOS, área esta que se confronta com as expropriadas, Alfredo Altoé e Av. projetada (Beira Rio), localizada em São João de Viçosa, Venda Nova do Imigrante.

ART. 2º- O imóvel ora desapropriado, se destina a construção de fossa para tratamento do esgôto sanitário do Distrito sede de São João de Vicosá.

ART. 3º - Este Decreto entra em vigor na data de sua publicação, revogadas as disposições em contrário.

GABINETE DO PREFEITO MUNICIPAL DE VENDA NOVA DO  
IMIGRANTE, ESPIRITO SANTO, AOS TRÊS DIAS DO MÊS  
DE MARÇO DE UM MIL NOVECENTOS E NOVENTA E  
OITO.

  
JOSE ONOFRE PEREIRA  
Prefeito Municipal

## LAUDO DE AVALIAÇÃO

A comissão de avaliação, criada pela portaria nº 161/98, de 17 de fevereiro de 1998, composta pelos membros MACIEL CASAGRANDE, ANTÔNIO CARLOS REZENDE DA SILVA e COSME AMBROZIM, específica para avaliação de uma área de terra medindo 909,00 (novecentos e nove metros quadrados), pertencente a TEREZINHA FURLANETTO e VIRGÍNIA FURLANETTO DOS SANTOS, área esta que se confronta com as expropriadas, Alfredo Altoé e Av. Beira Rio e quem mais de direito, localizada em São João de Viçosa, Venda Nova do Imigrante-ES, conforme croqui anexo, após análise do local, procedeu a avaliação da referida área atribuindo à mesma o valor de R\$ 15150,00 (quinze mil cento e cinquenta reais).

Venda Nova do Imigrante, 02 de março de 1998



MACIEL CASAGRANDE



ANTÔNIO CARLOS RESENDE DA SILVA



COSME AMBROZIM

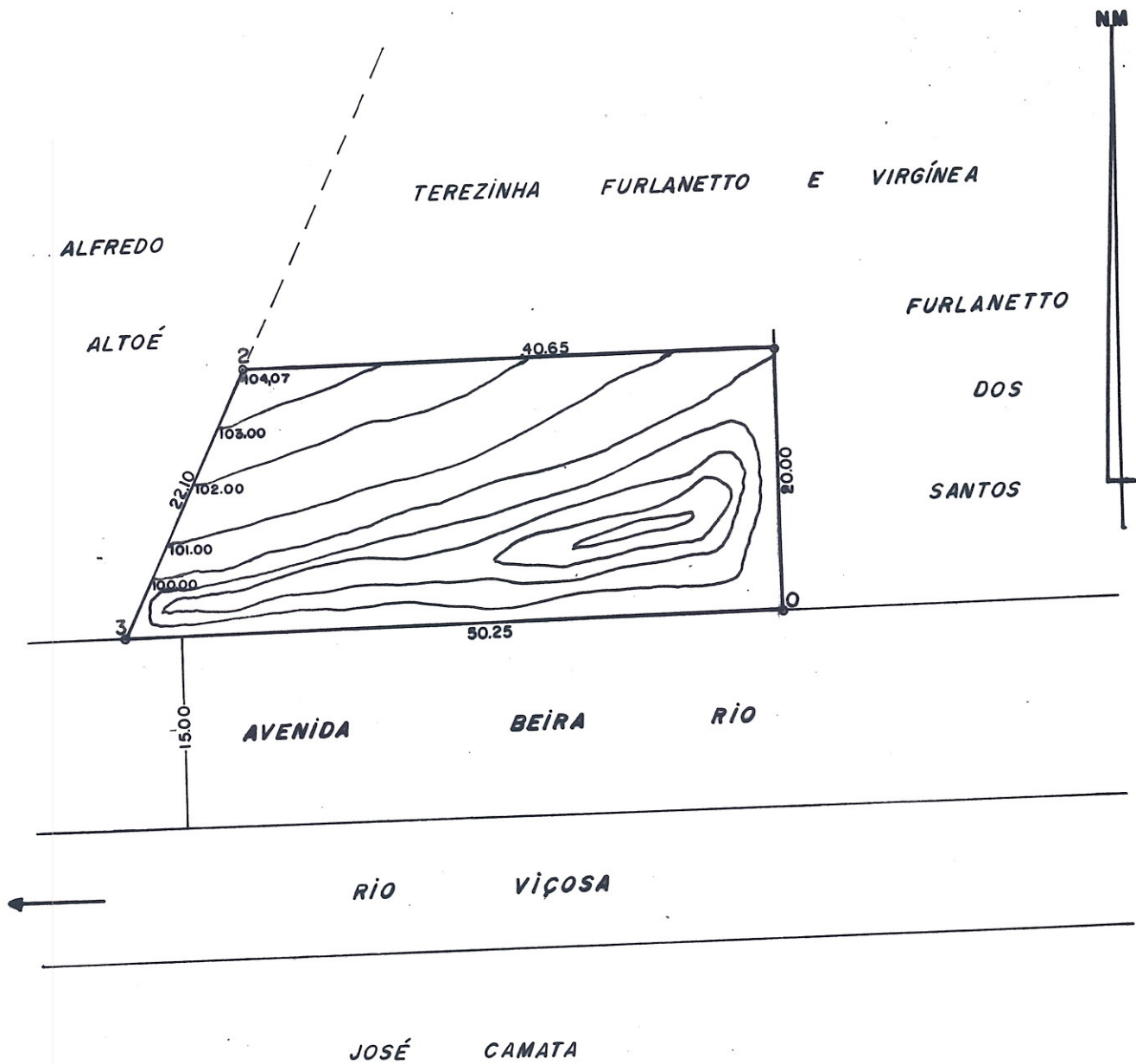

LEVANTAMENTO		TOPOGRÁFICO	
PROPRIETÁRIO : P.M. VENDA NOVA DO IMIGRANTE E.S.			
LOCAL : SÃO JOÃO DE VIÇOSA—VENDA NOVA DO IMIGRANTE E.S.			
ÁREA (m <sup>2</sup> ) :	909.00	PERÍMETRO (m) :	133,10
ESCALA :	1/500	DATA :	FEVEREIRO 98
ENGENHEIRO : MACIEL CASAGRANDE CREA 970385 /M.G.			

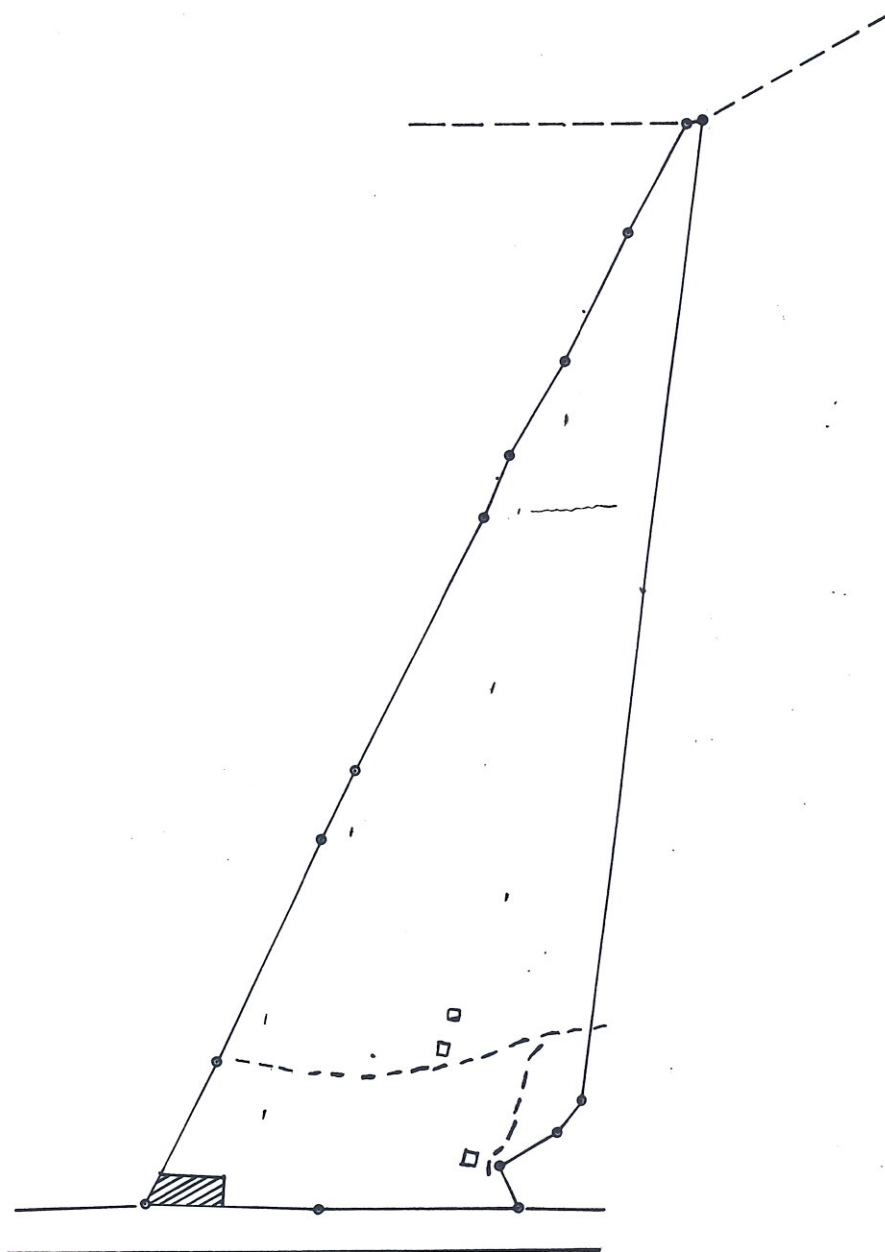

PLANTA DA AREA TOTAL DE  $103.017,43\text{m}^2 = 10,30\text{ ha}$ ,  
PERTENCENTE AS IRMAS TEREZINHA FURLANETTO E VERGINIA  
FURLANETTO DOS SANTOS, LOCALIZADA NO MUNICIPIO DE VEN-  
DA NOVA DO IMIGRANTE-E.S DA QUAL A PARTIR DESTA