

**PREFEITURA MUNICIPAL DE VENDA NOVA DO IMIGRANTE
E. ESPÍRITO SANTO.**

DECRETO Nº707/98

O PREFEITO MUNICIPAL DE VENDA NOVA DO IMIGRANTE,
ESTADO DO ESPIRITO SANTO, NO USO DE SUAS
ATRIBUIÇÕES LEGAIS

DECRETA:

ART. 1º - Fica considerada de UTILIDADE PÚBLICA, para fins de DESAPROPRIAÇÃO, uma área de terras sem benfeitorias, medindo 1.500,00m² (um mil e quinhentos metros quadrados), localizada em Alto Caxixe, Venda Nova do Imigrante, pertencente a CARLINHOS DORDENONI, encravada em área maior, que se encontra registrada ainda no Cartório de Registro de Imóveis da Comarca de Conceição do Castelo, sob nº1-1046, Livro 2-E, folhas 46, confrontando-se pelos diversos lados com o expropriado, conforme planta anexa.

ART. 2º- O imóvel ora desapropriado, se destina a construção de uma creche, para atender à comunidade de Alto Caxixe, neste Município de Venda Nova do Imigrante.

ART. 3º - Este Decreto entra em vigor na data de sua publicação, revogadas as disposições em contrário.

GABINETE DO PREFEITO MUNICIPAL DE VENDA NOVA DO
IMIGRANTE, ESPIRITO SANTO, AOS VINTE E DOIS DIAS
DO MÊS DE JUNHO, DE UM MIL NOVECENTOS E
NOVENTA E OITO.

JOSE ONOFRE PEREIRA
Prefeito Municipal

LAUDO DE AVALIAÇÃO

Cumprindo o que determina a Portaria nº170/98, de autoria do Prefeito Municipal, nós abaixo assinados, membros da comissão para avaliação de uma área de terras sem benfeitorias, medindo 1.500,00m² (um mil e quinhentos metros quadrados), localizada em Alto Caxixe, Venda Nova do Imigrante, pertencente ao SR. CARLINHOS DORDENONI, após vistoria da área citada, achamos por bem avaliar a referida área pelo preço total de R\$5.000,00 (cinco mil reais).

Venda Nova do Imigrante, 16 de junho de 1998

ANTONIO CARLOS REZENDE DA SILVA

MACIEL CASAGRANDE

FRANCISCO ELIESE COELHO

CARLINHOS DORDENONE

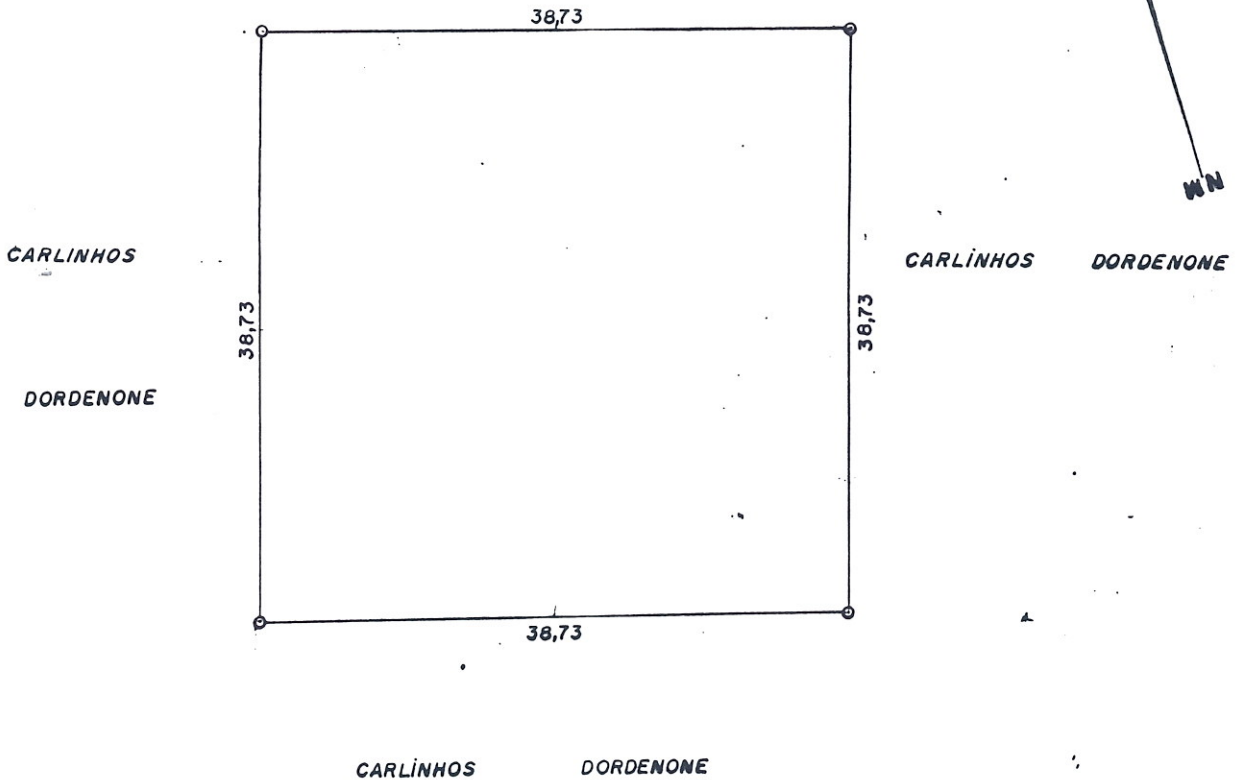

LEVANTAMENTO

TOPOGRÁFICO

PROPRIETÁRIO : P.M. VENDA NOVA DO IMIGRANTE E.S.

LOCAL : CAXIXE — VENDA NOVA DO IMIGRANTE E.S.

ÁREA (m²) : 1500,00

PERÍMETRO (m) : 120,00

ESCALA : 1/500

DATA : MAIO 98

ENGENHEIRO

MACIEL

CASAGRANDE

CREA

970385/MG.

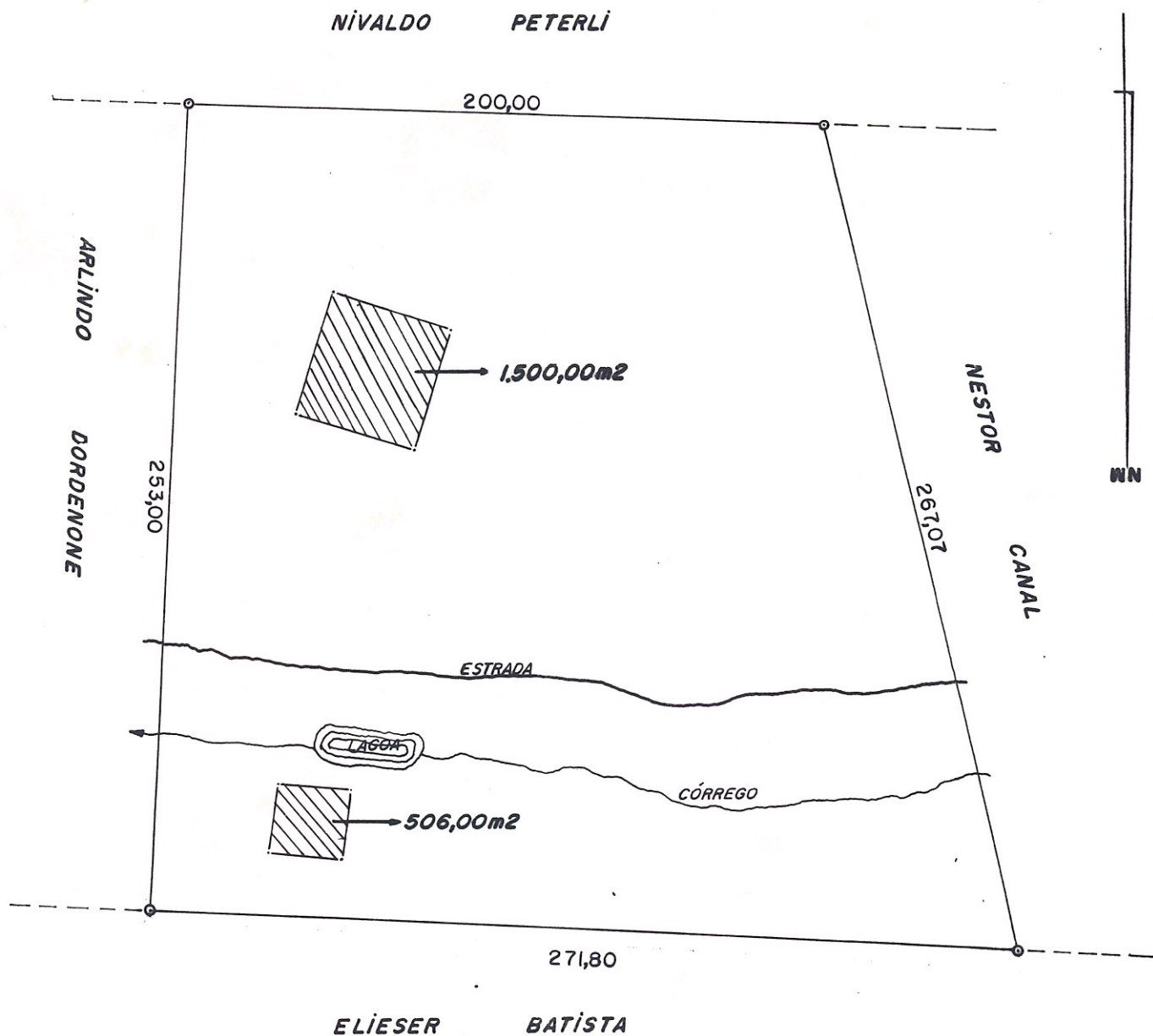

PLANTA DA ÁREA TOTAL DE 56.466,68m² = 5,6467 ha
 PERTENCENTE AO Sr. CARLINHOS DORDENONE, LOCALIZADA NO MUNI-
 CÍPIO DE VENDA NOVA DO IMIGRANTE E.S. DA QUAL A PARTIR DES-
 TA DATA FICA DESMEMBRADO A PARCELA DE 2.006,00m² NELA IN-
 DICADA À PREFEITURA MUNICIPAL-VENDA NOVA DO IMIGRANTE-E.S.

PROPRIETÁRIO : CARLINHOS DORDENONE

ENGENHEIRO : MACIEL CASAGRANDE CREA: 970 386/MG