

**PREFEITURA MUNICIPAL DE VENDA NOVA DO IMIGRANTE
ESTADO DO ESPÍRITO SANTO**

PORTARIA Nº170/98

O Prefeito Municipal de Venda Nova do Imigrante, E. Santo, no uso de suas atribuições legais,

RESOLVE :

1- Criar comissão para avaliação de uma área de terras medindo 1.500,00m² (hum mil e quinhentos metros quadrados), localizada em Alto Caxixe, Município de Venda Nova do Imigrante-ES, pertencente ao Sr. CARLINHOS DORDENONI, confrontando-se pelos diversos lados com o expropriado, conforme croquis anexo, composta dos seguintes membros: MARCIEL CASAGRANDE, ANTONIO CARLOS REZENDE DA SILVA, funcionários Municipais e FRANCISCO ELIESE CARDOSO, agricultor, todos residentes neste Município de Venda Nova do Imigrante.

2- O objeto da avaliação é a desapropriação da referida área para construção de uma Creche, para atender à população de Alto Caxixe, neste Município.

3- A presente comissão ficará assim constituída, enquanto perdurar os trabalhos de avaliação, ficando automaticamente dissolvida após a entrega do laudo de avaliação ao Executivo Municipal.

4- Esta Portaria entra em vigor nesta data.

Venda Nova do Imigrante, 12 de junho de 1998

JOSE ONOFRE PEREIRA
Prefeito Municipal

LAUDO DE AVALIAÇÃO

Cumprindo o que determina a Portaria nº170/98, de autoria do Prefeito Municipal, nós abaixo assinados, membros da comissão para avaliação de uma área de terras sem benfeitorias, medindo 1.500,00m² (um mil e quinhentos metros quadrados), localizada em Alto Caxixe, Venda Nova do Imigrante, pertencente ao SR. CARLINHOS DORDENONI, após vistoria da área citada, achamos por bem avaliar a referida área pelo preço total de R\$5.000,00 (cinco mil reais).

Venda Nova do Imigrante, 16 de junho de 1998



ANTONIO CARLOS REZENDE DA SILVA



MACIEL CASAGRANDE



FRANCISCO ELIESE COELHO

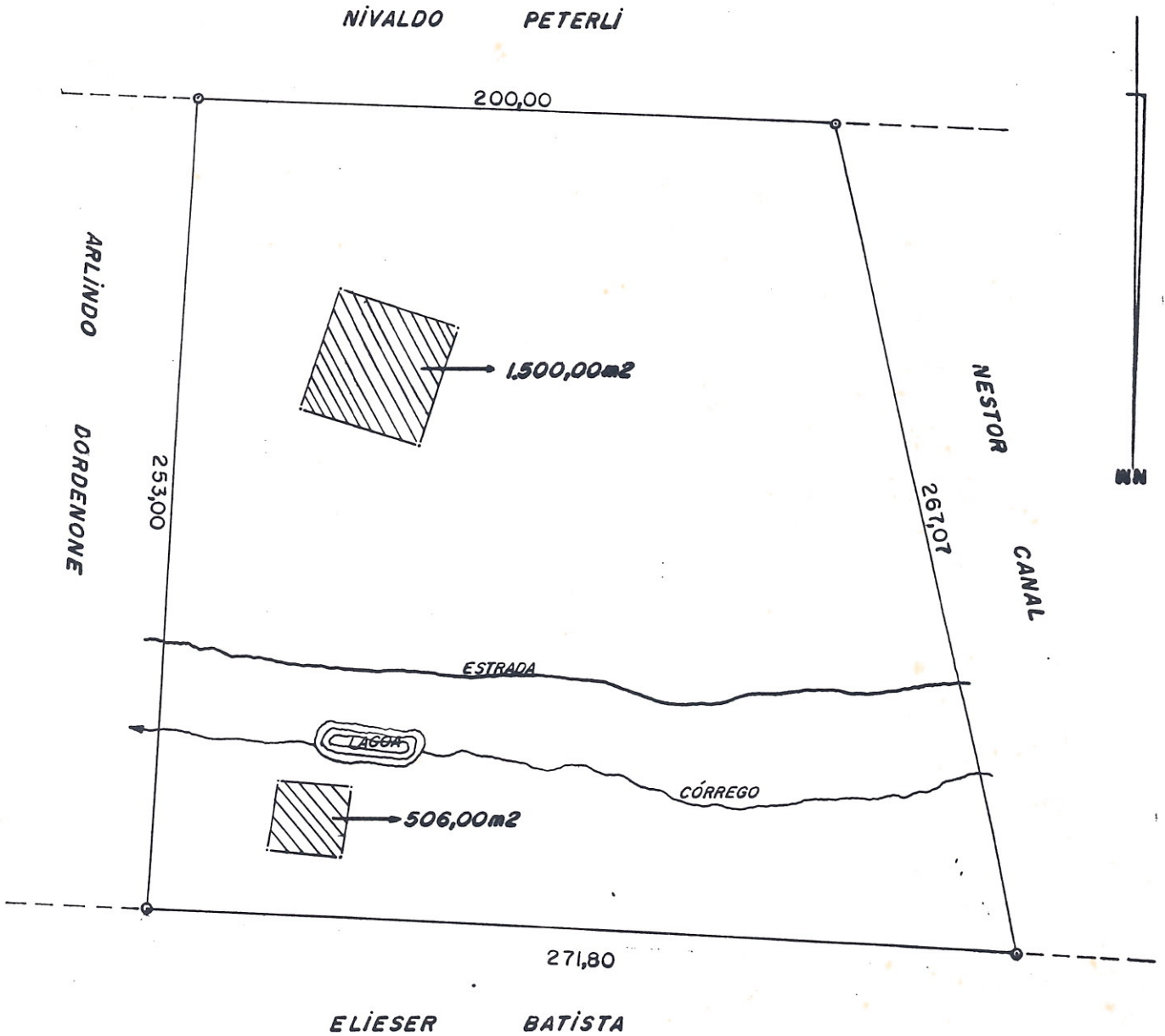

PLANTA DA ÁREA TOTAL DE $56.466,68m^2 = 5,6467$ ha
 PERTENCENTE AO Sr. CARLINHOS DORDENONE, LOCALIZADA NO MUNI-
 CÍPIO DE VENDA NOVA DO IMIGRANTE E.S. DA QUAL A PARTIR DES-
 TA DATA FICA DESMEMBRADO A PARCELA DE $2.006,00m^2$ NELA IN-
 DICADA À PREFEITURA MUNICIPAL-VENDA NOVA DO IMIGRANTE-E.S.

PROPRIETÁRIO : _____
 CARLINHOS DORDENONE

ENGENHEIRO : _____
 MACIEL CASAGRANDE CREA: 970.385/MG