

**PREFEITURA MUNICIPAL DE VENDA NOVA DO IMIGRANTE
ESTADO DO ESPÍRITO SANTO**

P O R T A R I A N°181/99

O Prefeito Municipal de Venda Nova do Imigrante, E. Santo, no uso de suas atribuições legais,

R E S O L V E :

1- Criar comissão para avaliação de uma área de terras medindo 1.314,88m² (hum mil e trezentos e quatorze metros e oitenta e oito decímetros quadrados), localizada em Alto Caxixe, Município de Venda Nova do Imigrante-ES, pertencente ao Sr. CARLINHOS DORDENONI, confrontando-se pelos diversos lados com Prefeitura Municipal de Venda Nova do Imigrante e com o expropriado, conforme croquis anexo, composta dos seguintes membros: MARCELO RICARDO PERIM, ANTONIO CARLOS REZENDE DA SILVA, funcionários Municipais e FRANCISCO ELIESE CARDOSO, agricultor, todos residentes neste Município de Venda Nova do Imigrante/ES.

2- O objeto da avaliação é a desapropriação da referida área para ampliação do pátio da Creche e construção de equipamentos e obras comunitárias, para atender à população de Alto Caxixe, neste Município.

3- A presente comissão ficará assim constituída, enquanto perdurar os trabalhos de avaliação, ficando automaticamente dissolvida após a entrega do laudo de avaliação ao Executivo Municipal.

4- Esta Portaria entra em vigor nesta data.

Venda Nova do Imigrante, 13 de janeiro de 1999.

JOSE ONOFRE PEREIRA
Prefeito Municipal

LAUDO DE AVALIAÇÃO

Cumprindo o que determina a Portaria n.º 181/99, de autoria do Prefeito Municipal, nós abaixo assinados, membros da comissão para avaliação de uma área de terras sem benfeitorias, medindo 1.314,88 m² (um mil trezentos e quatorze metros e oitenta e oito décimos quadrados), localizada em Caxixe, Venda Nova do Imigrante/ES, pertencente a CARLINHOS DORDENONI, após vistoria da área citada, achamos por bem avalia-la pelo preço total de R\$ 3.000,00 (três mil reais).

Venda Nova do Imigrante/ES, 14 de janeiro de 1999.



ANTONIO CARLOS REZENDE DA SILVA



MARCELO RICARDO PERIM



FRANCISCO ELIESE CARDOSO

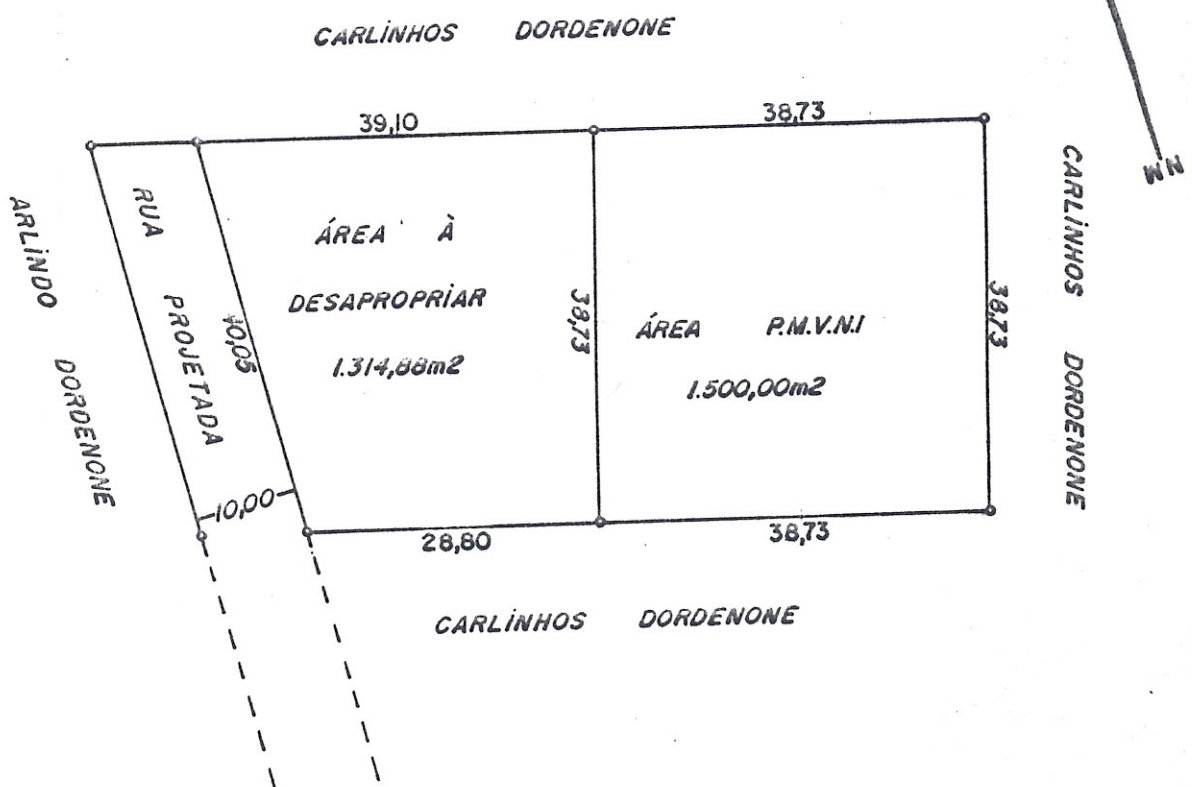

LEVANTAMENTO		TOPOGRÁFICO	
PROPRIETÁRIO : P.M. VENDA NOVA DO IMIGRANTE E.S.			
LOCAL : CAXIXE — VENDA NOVA DO IMIGRANTE E.S.			
ÁREA P.M.V.N.I : 1.500,00m ²		PERÍMETRO : 154,92	
ÁREA À DESAPROPRIAR : 1.314,88m ²		PERÍMETRO : 146,68	
ÁREA TOTAL : 2.814,88m ²		ESCALA : 1/750	DATA : JANEIRO 99
ENGENHEIRO : <u>Maciel Casagrande</u> MACIEL CASAGRANDE CREA 6698 / D.E.S.			

NIVALDO PETERLI

200,00

ÁREA À DESAPROPRIAR 1.314,88m²

ARLINDO

1.500,00m²

NESTOR

DORDENONE

253,00

261,07

CANAL

ESTRADA

LABOR

CÓRREGO

506,00m²

271,80

ELIESER BATISTA

PLANTA DA ÁREA TOTAL DE 54.460,68m² = 5.446 ha
PERTENCENTE AO Sr. CARLINHOS DORDENONE, LOCALIZADA NO MUNI-
CÍPIO DE VENDA NOVA DO IMIGRANTE E.S. DA QUAL A PARTIR DES-
TA DATA FICA DESMEMBRADO A PARCELA DE 1.314,88m² NELA IN-
DICADA À PREFEITURA MUNICIPAL-VENDA NOVA DO IMIGRANTE-E.S.

PROPRIETÁRIO: CARLINHOS DORDENONE

ENGENHEIRO: MACIEL CASAGRANDE CREA: 6698/D-ES