

PORTARIA Nº615/2012

O Prefeito Municipal de Venda Nova do Imigrante, E. Santo, no uso de suas atribuições legais e objetivando a avaliação de área para fins de desapropriação para atender a interesse público municipal,

RESOLVE:

1- Criar comissão para avaliação de uma área de terras, sendo parte do lote Nº50, da quadra 04, com 75,00m² (setenta e cinco metros quadrados), cujo imóvel se encontra registrado sob o Nº1-908, livro 2-D, folhas 108, pertencente à NELSO FERNANDES DE SOUZA, CPF:157.191.037-91 e sua esposa, MARIA DA PENHA PEREIRA DE SOUZA, CPF:005.344.547-39, cujo imóvel se localiza à Rua Justo Pizzol, loteamento Joana Pin, São João de Viçosa, Venda Nova do Imigrante-ES, conforme planta em anexo, com a finalidade de implantar no local galeria pluvial, composta dos seguintes membros: **ACASIO CORA**, agricultor; **EIDIANO JOSÉ MAURO**, corretor de imóveis e **MACIEL CASAGRANDE**, engenheiro civil, todos residentes neste Município.

2- A presente comissão ficará assim constituída, enquanto perdurar os trabalhos de avaliação, ficando automaticamente dissolvida após a entrega do laudo de avaliação ao Executivo Municipal.

3- Esta Portaria entra em vigor nesta data.

Venda Nova do Imigrante, 05 de março de 2012.



DALTON PERIM
Prefeito Municipal

LAUDO DE AVALIAÇÃO

Cumprindo o que determina a Portaria nº615/2012, de autoria do Prefeito Municipal, nós abaixo assinados, membros da comissão para avaliação de uma área de terras, sendo parte do lote N°50, da quadra 04, com 75,00m² (setenta e cinco metros quadrados), cujo imóvel se encontra registrado sob o N°1-908, livro 2-D, folhas 108, pertencente à NELSO FERNANDES DE SOUZA, CPF:157.191.037-91 e sua esposa, MARIA DA PENHA PEREIRA DE SOUZA, CPF:005.344.547-39, localizada à Rua Justo Pizzol, loteamento Joana Pin, São João de Viçosa, Venda Nova do Imigrante-ES, após análise e vistoria no local, embasando-se ainda nos preços praticados no mercado de imóveis, atribuímos à área a ser desapropriada, o valor de R\$30.000,00 (trinta mil reais).

Venda Nova do Imigrante, 19 de março de 2012



ACACIO CORA



EIDIÃO JOSÉ MAURO

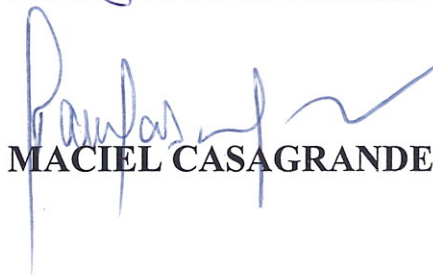

MACIEL CASAGRANDE



CARTÓRIO DE NOTAS E REG. CIVIL DE V. NOVA DO IMIGRANTE

Município e Comarca de Venda Nova do Imigrante - Estado do Esp. Santo

Máximo Roberto Feitoza
Tabellão e Oficial do Registro Civil

Noemea Zandonado Feitoza
Escrevente Juramentada
Substituta

CARTÓRIO DO 1º OFÍCIO
ELEUTERIO CONRADO PASTE
Escrivão
Flávia Helena G. T. Eller
Nilceia C. Borges Menezes
Esc. Juramentadas

LIVRO 16
FOLHAS 03/04

ESCRITURA PÚBLICA DE COMPRA E VENDA

SAIBAM quantos a presente escritura pública de compra e venda virem, que no ano de mil novecentos e noventa e nove (1999), aos seis (06) dias do mês de outubro, nesta Serventia do Registro Civil das Pessoas Naturais, Interdições, Tutelas e Notas localizada a Av. Domingos Perim, 234, sala 105, Centro, nesta Cidade e Comarca de Venda Nova do Imigrante, Estado do Espírito Santo, República Federativa do Brasil, inscrita no CGC/MF sob o nº 30.985.578/0001-43, cujos serviços me foram regularmente delegados pelo Poder Público Estatal, perante mim Oficial e Notário, comparéceram partes entre si justas, avindas e contratadas, a saber: - De uma parte, como outorgante(s) vendedor(a)(es) ANTENOR HONORIO PIZZOL, CPF/MF 054.030.147-72 e esposa ARDELINA SPADETO PIZZOL, portadora do CPF/MF 575.152.127-72, brasileiros, casados pelo regime de comunhão universal de bens, ele agricultor, comerciante, ela do lar, residentes em São João de Vicosá, Município de Venda Nova do Imigrante, ES e de outra parte como outorgado(a)(os)(as) comprador(a)(es) NELSO FERNANDES DE SOUZA, pastor evangélico, portador da CI-RG 193.347-ES e do CPF/MF 157.191.037-91 casado em regime de comunhão de bens em 11 de maio de 1959 com MARIA DA PENHA PEREIRA DE SOUZA, lavradora, portadora da CTPS 30909 série 00018/ES e do CPF/MF 005.344.547-39, brasileiros, residentes a Rua Justo Pizzol, s/n, em São João de Vicosá, Venda Nova do Imigrante, ES, reconhecidos como os próprios por terem apresentado a documentação hábil, pelas quais, outorgante(s) e outorgado(a)(os) (as), se responsabilizam pela sua legalidade e veracidade, do que dou fé. Pelo(a)(s) outorgante (s) vendedor(a)(es), me foi dito que sendo senhor(a)(es) e possuidor(a)(es), a justo título e absolutamente livre(s) e desembaraçado(a) de quaisquer dúvidas e ônus real, judicial ou extra judicial, hipoteca legal ou convencional, foro ou pensão, e quite de todos os impostos e taxas até a presente data de um lote de terra de nº 50 (cinquenta) da Quadra 04 (quatro), medindo 27,00 metros de frente; 27,00 metros pelos fundos; 25,00 metros pelo lado direito; 25,00 metros pelo lado esquerdo; perfazendo uma área total de 675,00 (seiscentos e setenta e cinco) metros quadrados, sito no Loteamento Joana Pin, em São João de Vicosá, Município de Venda Nova do Imigrante, ES, que se confronta pela frente com Rua Justo Pizzol, pelos fundos com praça; pelo lado direito de quem olha de dentro do imóvel para via pública com lote nº 51 e pelo lado esquerdo com lote nº 49 adquirido anteriormente por escritura de Divisão Amigável, pelo valor de Cr\$250.000,00 em data de 28.11.1990 e Registrada no Cartório do Registro de Imóveis da Comarca de Conceição do Castelo, ES, às folhas 84, do livro 2-H, sob o nº R.1-1684 de ordem, e achando-se contratado(s) com o(a)(s) outorgado (a)(s) comprador(a)(es) por bem desta escritura, e na melhor forma de direito, para lhe(s) vender(em), como de fato vendido tem. Pelo preço certo e ajustado de R\$19.400,00 (dezenove mil e quatrocentos reais), importância aquela que do(a)(s) outorgado(a)(s) comprador(a)(es) confessa(m) e declara(m) já haver(em) recebido em moeda corrente pelo que da(ão) por pago(s) e satisfeito(s) dando ao(a)(s) comprador (a)(es) plena rasa e total quitação, da quantia recebida, prometendo por si e seus sucessores fazer boa firme valiosa essa mesma venda, obrigando-se em todo o tempo, como se obriga(m) a responder(em) por evicção de



CARTÓRIO DE NOTAS E REG. CIVIL DE V. NOVA DO IMIGRANTE

Município e Comarca de Venda Nova do Imigrante Estado do Esp. Santo

Máximo Roberto Feitoza
Tabelião e Oficial do Registro Civil

CARTÓRIO DO 1º OFÍCIO
ELEUTÉRIO CONRADO PASTÉ
Escritor
Flávia Helena G. T. Eller
Nilceia C. Borges Menezes
Esc. Jurementadas

Noemea Zandonade Feitoza
Escrivente Jurementada
Substituta

6
[Handwritten signature]

direito, pondo o(a)(s) outorgado(a)(s) comprador(a)(es) a par e a salvo de quaisquer dúvidas futuras e transmitindo na(s) pessoa(s) dele(a)(s) outorgado(a)(s) comprador(a)(es) todo seu domínio, posse, direito e ação na causa vendida, desde já, por bem desta escritura e da cláusula constitutiva. **DECLARAÇÕES** 1) Declara(m) o(a)(s) adquirente(s): que sob as penas da lei, o imóvel objeto desta transação não será utilizado como depósito de produtos agrotóxicos, radioativos ou que possam produzir poluição ambiental de qualquer natureza conforme dispõe a Lei 4.472 de 28/11/1990 e o Decreto-lei 3.108-N do Governo do Estado do Espírito Santo; 2) Declara(m)o(a)(s) Outorgante(s) Vendedor(a)(es): a) que sob as penas da lei, que até o presente momento, inexistem em seu(s) nome(s), referente ao imóvel transacionado, qualquer débito de natureza fiscal ou condominial, assumindo em caráter irrevogável, a responsabilidade exclusiva por eventuais débitos de tais naturezas que possam ser devidos até a presente data. Afirmam outrossim para todos os efeitos de direito civil e penal, que inexistem qualquer ação de natureza real e pessoal reipersecutória, nem qualquer ônus de natureza real, condominial ou pendência judicial ou extra judicial que vincule ou possa representar riscos ao imóvel objeto desta operação; b) que não é(sã) equiparado(s) à Pessoa Jurídica para fins de recolhimento ao INSS, que não é(são) empregador(es) nem comercializa sua produção agrícola no exterior nem diretamente no varejo ao consumidor; c) que não é(são), nem nunca foi(ram) contribuinte(s) obrigatório(s) da Previdência Social, responsabilizando-se civil e criminalmente pela(s) declarações ora prestada(s). Pelo(a)(s) outorgado(a)(s) comprador(a)(es) me foi dito que na verdade acha(m) contratado(a)(s) com o(a)(s) outorgante(s) vendedor(a)(es) sobre a presente compra aceitando-a pelo preço mencionado de R\$19.400,00 (dezenove mil e quatrocentos reais) e esta escritura, em seu inteiro teor, tal qual se acha redigida, ficando ratificados todos os dizeres impressos. De tudo dou fé. Em seguida, foram-me apresentados os seguintes conhecimentos de impostos pagos e certidões:- Apresentou do Documento de Arrecadação Municipal emitido pela Prefeitura Municipal de Venda Nova do Imigrante, em data de 06.08.1999, sob o nº 5.837/99 onde consta o ITBI no valor de R\$388,00. Apresentou as certidões negativas de débitos fiscais estadual, municipal, ônus. E por acharem assim contratados, me pediram lhes fizesse a presente escritura, que sendo-lhes lida em voz alta aceitaram, outorgaram e assinaram-na com a dispensa das testemunhas de acordo com o artigo 183 do Código de Normas da Egrégia Corregedoria Geral da Justiça do Estado do Espírito Santo. Eu, (as) Máximo Roberto Feitoza Tabelião que a digitei dou fé e assino e subscrevo em público e raso. Em test.º. (tinha o sinal público) da verdade. Máximo Roberto Feitoza. Tabelião. Antenor Honorio Pizzol. Ardelina Spadeto Pizzol. Nelso Fernandes de Souza. Maria da Penha Pereira de Souza. Eu, *[Handwritten signature]* Tabelião que a digitei dou fé e assino e subscrevo em público e raso.

Em test.º. *[Handwritten signature]* da verdade

Máximo Roberto Feitoza

Cartório de Notas e Registro Civil
G.C.G.(M.F.) 30.965.578/0001-43
MÁXIMO ROBERTO FEITOZA
Tabelião e Oficial Registro Civil
NOEMEA ZANDONADE FEITOZA
Escrivente Jurementada
Substituta
Venda Nova do Imigrante - Espírito Santo

CARTÓRIO DO 1º OFÍCIO
REGISTRO GERAL DE IMOVEIS
Av. Domingos Perim, 332 - Venda Nova do Imigrante - ES.
Protocolado sob nº 1771 Livro 1 Fls. 56
Registrado sob nº R.1-908 Livro 2-D Fls. 108
V. N. do Imigrante, ES, 26 / outubro / 1999
[Handwritten signature]
Eleutério Conrado Pasté - Escritor

7

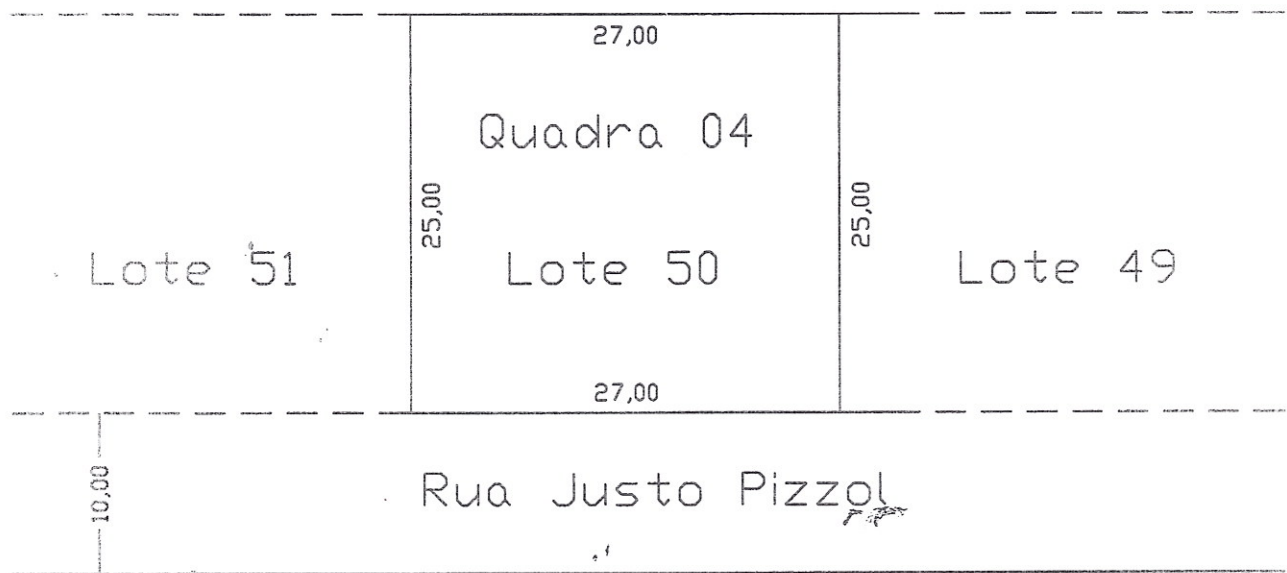

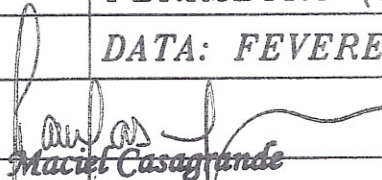
LEVANTAMENTO TOPOGRÁFICO PLANIMÉTRICO	
PROPRIETÁRIO: NELSON FERNANDES	
LOCAL: SÃO DE VIÇOSA-VENDA NOVA DO IMIGRANTE-E.S.	
ÁREA LOTE (M2): 675,00	PERÍMETRO (M): 104,00
ESCALA: 1/500	DATA: FEVEREIRO 2012
ENGENHEIRO:	 Maciel Casagrande ENGENHEIRO CIVIL CREA 6698-D/RS

8



Planta da área total 675,00m² = 0,0675ha, pertecente ao Srº Nelson Fernandes localizada na rua Justo Pizzol São João de Viçosa, Venda Nova do Imigrante E.S, a qual se pretende desapropriar a parcela de 75,00m², Conforme planta.

Engenheiro:

Proprietário:

Maciél Casagrande
 MACIEL CASAGRANDE
 ENGENHEIRO CIVIL
 CREA 6898-D/ES

Data Fevereiro 2012

9

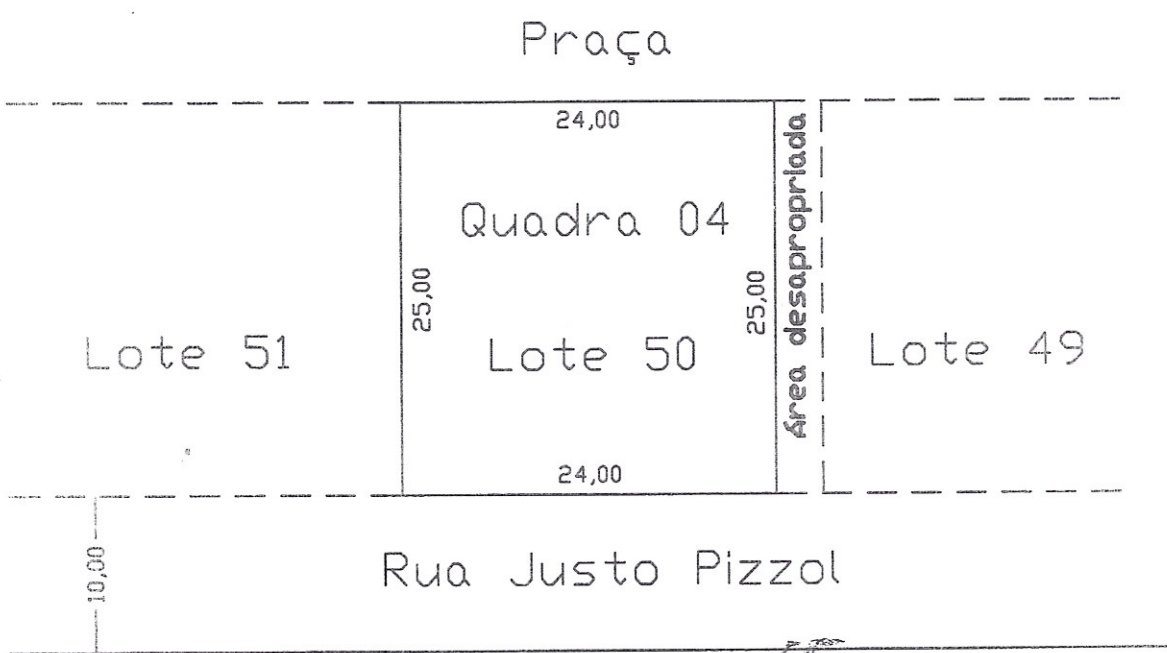

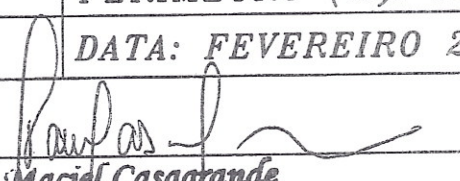
LEVANTAMENTO TOPOGRÁFICO PLANIMÉTRICO	
PROPRIETÁRIO: NELSON FERNANDES	
LOCAL: SÃO DE VIÇOSA-VENDA NOVA DO IMIGRANTE-E.S.	
ÁREA LOTE (M2): 600,00	PERÍMETRO (M): 98,00
ESCALA: 1/500	DATA: FEVEREIRO 2012
ENGENHEIRO:	 Maciel Casagrande ENGENHEIRO CIVIL CREA 0688-DFR