

PORTARIA Nº630/2012

O Prefeito Municipal de Venda Nova do Imigrante, E. Santo, no uso de suas atribuições legais e objetivando a avaliação de área para fins de desapropriação para atender a interesse público municipal,

RESOLVE:

1- Criar comissão para avaliação de uma área de terreno localizada no perímetro urbano, sem benfeitorias, com 3.527,39m² (três mil e quinhentos e vinte e sete metros e trinta e nove centímetros quadrados), pertencente à área maior, matriculada sob o nºR.1.101 de ordem, Livro 2-E, folhas 101, de propriedade de; DULCINO VENTURIM, CI-RG nº900.820-RJ e sua esposa Carmen Dolores Squilace Peres Venturim; JONES JOSÉ VENTURIM, CPF:249.944.217-49 e sua esposa Marli Fontan Venturim; MIRENE SABINA BORTOLIN VENTURIM, CPF:094.064.997-70; FÁBIO OLÍMPIO VENTURIM, CPF:034.818.007-11 e MIRIAN FLÁVIA VENTURIM, CPF:114.919.857-55, cuja área confrontando-se pela frente com faixa de domínio do DNIT, pelos fundos com a área "B" da planta própria e pelos lados com o expropriado e demais proprietários já citados, conforme planta em anexo, com a finalidade de ser implantada no local uma unidade do Corpo de Bombeiros do Estado do Espírito Santo, para atender ao Município e região, composta dos seguintes membros: **ALBERTO FALQUETO**, vereador e agricultor, **ANTONIO GILMAR FURLAN**, Secretário Municipal de Finanças e **MACIEL CASAGRANDE**, engenheiro civil e funcionário Público Municipal, todos residentes neste Município.

2- A presente comissão ficará assim constituída, enquanto perdurar os trabalhos de avaliação, ficando automaticamente dissolvida após a entrega do laudo de avaliação ao Executivo Municipal.

3- Esta Portaria entra em vigor nesta data.

Venda Nova do Imigrante, 28 de junho de 2012.



DALTON PERIM
Prefeito Municipal

LAUDO DE AVALIAÇÃO

Cumprindo o que determina a Portaria nº630/2012, de autoria do Prefeito Municipal, nós abaixo assinados, membros da comissão para avaliação de uma área de terreno localizada no perímetro urbano, sem benfeitorias, conforme planta apresentada, com 3.527,39m² (três mil e quinhentos e vinte e sete metros e trinta e nove centímetros quadrados), pertencente à área maior de propriedade de DULCINO VENTURIM e sua esposa; JONES JOSÉ VENTURIM e sua esposa; MIRENE SABINA BORTOLIN VENTURIM; FÁBIO OLÍMPIO VENTURIM e MIRIAN FLÁVIA VENTURIM, após análise e vistoria do local, e ainda embasando-se ainda em preços praticados para aquele tipo de terreno e local, atribuímos à área a ser desapropriada, um total de R\$550.000,00 (quinhentos e cinquenta mil reais).

Venda Nova do Imigrante, 09 de julho de 2012



ALBERTO FALQUETO



ANTONIO GILMAR FURLAN



MACIEL CASAGRANDE

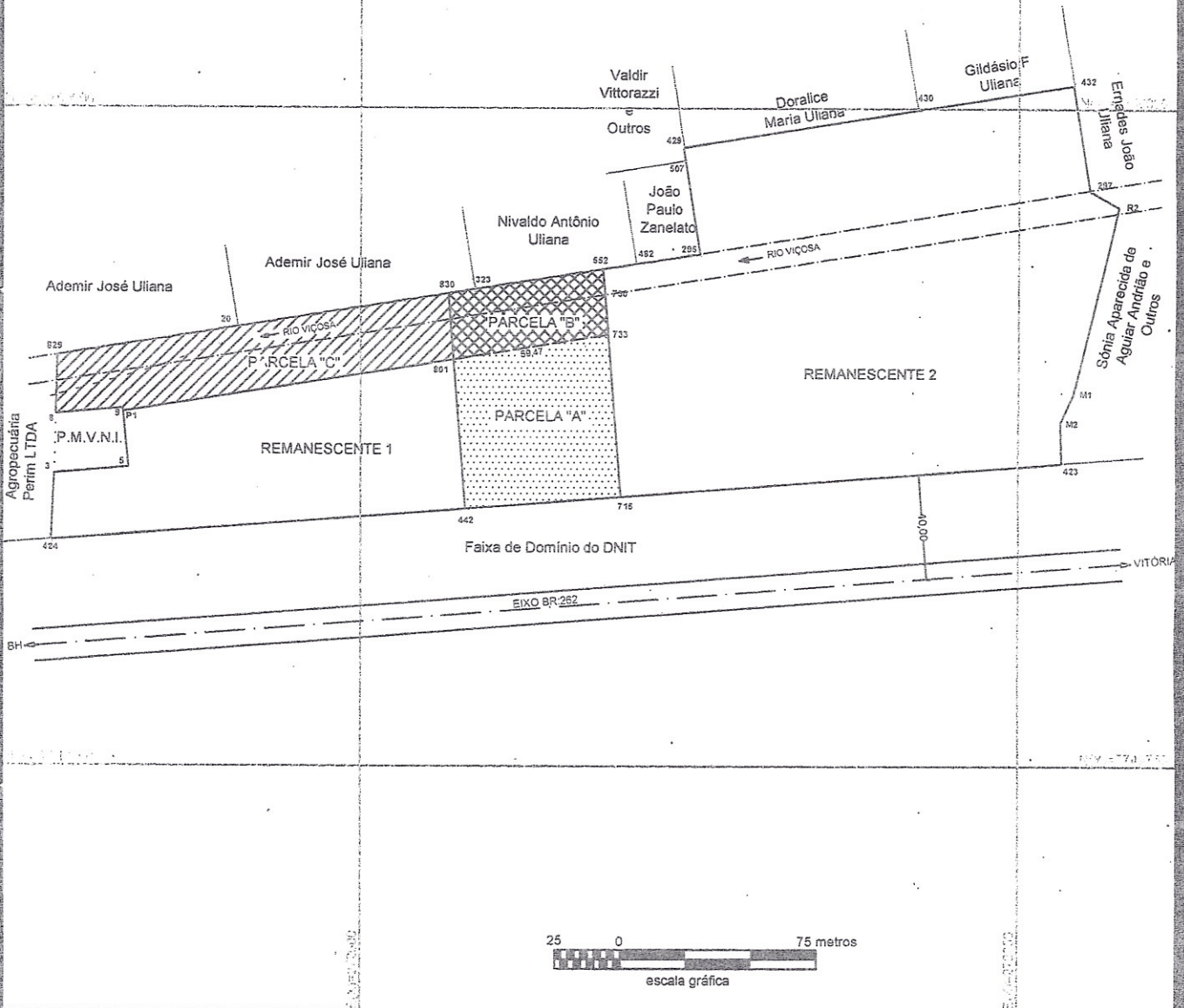

PREFEITURA MUNICIPAL DE VENDA NOVA DO IMIGRANTE
SECRETARIA DE OBRAS E INFRA-ESTRUTURA URBANA

PROJETO: DESAPROPRIAÇÃO	LOCAL: Bicuíba, Venda Nova do Imigrante - ES	DESCRIÇÃO: Planta da área total, destacando a área a ser desapropriada.
-----------------------------------	--	---

PROPRIETÁRIO: DULCINO VENTURIM, JONES JOSÉ VENTURIM, MIRENE SABINA BORTOLIN VENTURIM, FÁBIO OLÍMPIO VENTURIM E MIRIAN FLÁVIA VENTURIM

ÁREA TOTAL: 39.287,24 m² = 3,93 ha
 ÁREA PARCELA ("A"+"B"+"C"): 8.741,79 m²
 ÁREA REMANESCENTE 1: 7.291,15 m²
 ÁREA REMANESCENTE 2: 23.254,30 m²

ESCALA: 1/2.500
 DATA: 07 / 08 / 2012

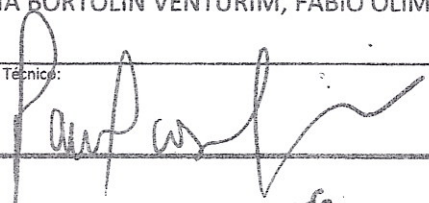
Responsável Técnico:

ref.: Digita-Bicuíba
Maciel Casagrande
 ENGENHEIRO
 CREA 0699-D/ES

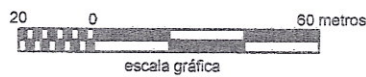
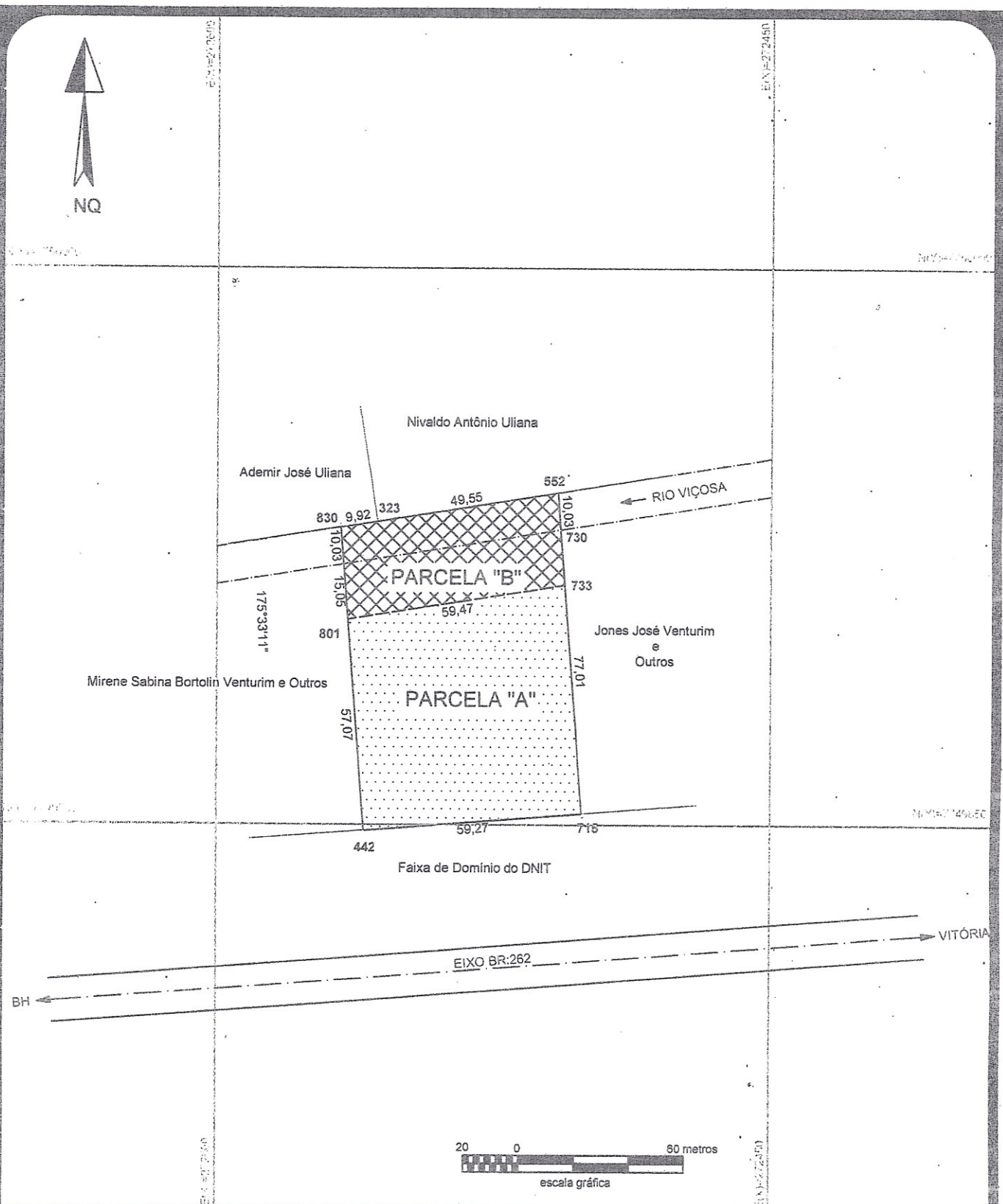

PREFEITURA MUNICIPAL DE VENDA NOVA DO IMIGRANTE
SECRETARIA DE OBRAS E INFRA-ESTRUTURA URBANA

PROJETO: **DESAPROPRIAÇÃO** LOCAL: Bicuiba, Venda Nova do Imigrante - ES DESCRIÇÃO: Planta da área a ser desapropriada.

PROPRIETÁRIO: MUNICIPALIDADE DE VENDA NOVA DO IMIGRANTE

ÁREA TOTAL:	5.014,10 m ²
PERÍMETRO:	287,94 m
ÁREA PARCELA "A":	3.527,39 m ²
PERÍMETRO:	237,77 m
ÁREA PARCELA "B":	1.486,71 m ²
PERÍMETRO:	469,73 m

ESCALA: 1 / 2.000
DATA: 07 / 08 / 2012

Responsável Técnico:

Maciel Casagrande

Maciel Casagrande
ENGENHEIRO CIVIL
CREA 0698-0/2002

ref.: Digita-Bicuiba

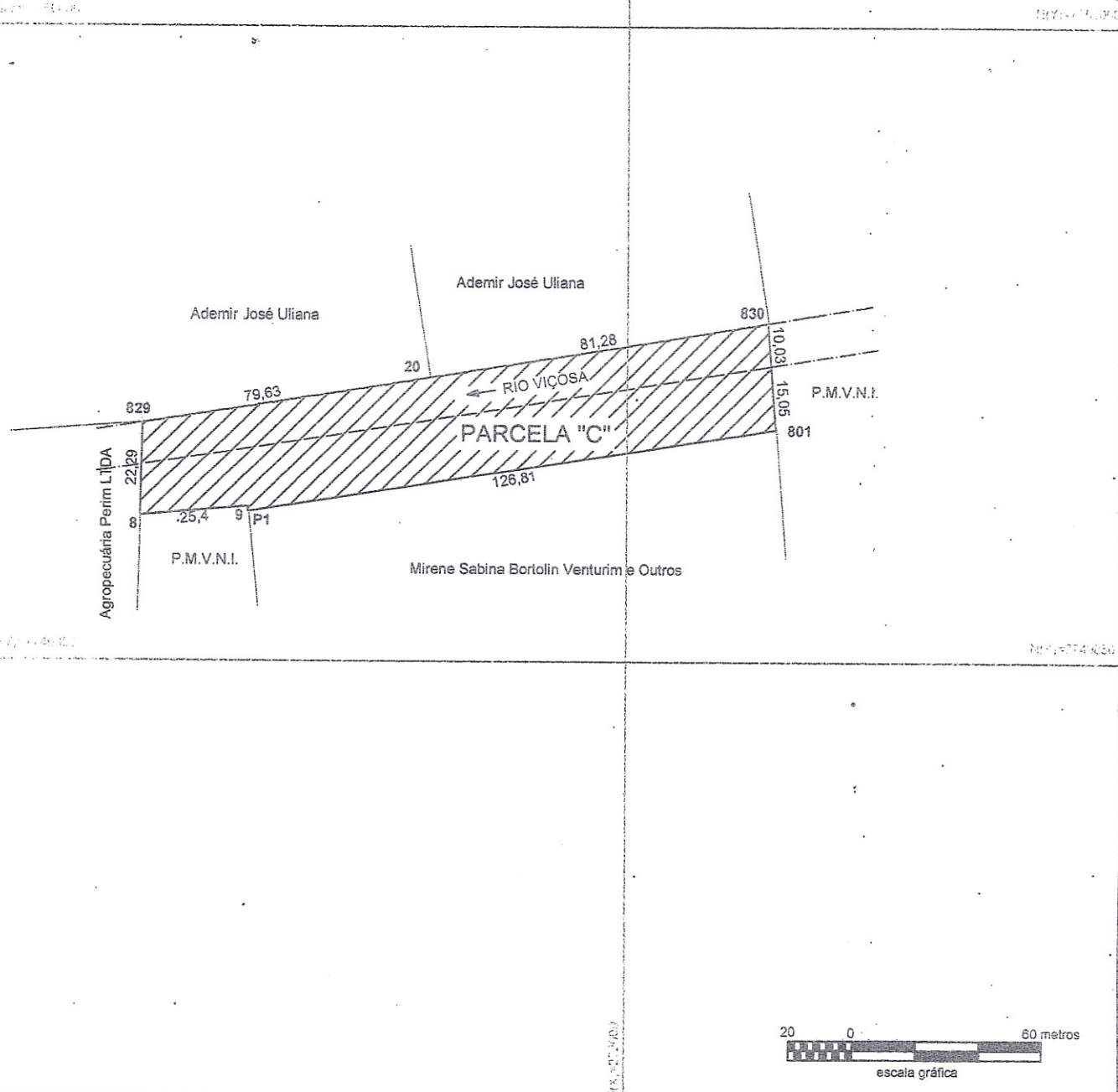

PREFEITURA MUNICIPAL DE VENDA NOVA DO IMIGRANTE
SECRETARIA DE OBRAS E INFRA-ESTRUTURA URBANA

PROJETO: DESAPROPRIAÇÃO	LOCAL: Bicuíba, Venda Nova do Imigrante - ES	DESCRIÇÃO: Planta da área a ser desapropriada.
-----------------------------------	---	---

PROPRIETÁRIO:
MUNICIPALIDADE DE VENDA NOVA DO IMIGRANTE

ÁREA TOTAL: 3.727,69 m²

PERÍMETRO: 350,79 m

ESCALA: 1 / 2.000

DATA: 07 / 08 / 2012

Responsável Técnico:

Maciel Casagrande
Maciel Casagrande
ENGENHEIRO CIVIL
CREA 6686-D/RS

ref.: Digita-Bicuíba