



PORTARIA Nº917/2016

O Prefeito Municipal de Venda Nova do Imigrante, E. Santo, no uso de suas atribuições legais e objetivando a avaliação de área para fins de desapropriação para atender a interesse público municipal,

RESOLVE:

1- Criar comissão para avaliação, com fins de desapropriação de uma área urbana, medindo 2.767,72m² (dois mil e setecentos e sessenta e sete metros e setenta e dois decímetros quadrados), de propriedade de: MARCELO RICARDO PERIM, CPF:001.688.987-80, brasileiro, casado, funcionário público, e sua esposa SANDRA CRISTINA PINTO DARÉ PERIM, CPF:017.065.767-14, brasileira, casada; DÉBORA MICHELA FALQUETO PERIM, CPF:031.950.987-76, brasileira, casada e seu esposo GERALDO TEIXEIRA, CPF:515.317.717-34, brasileiro, casado e, GIOVANI FALQUETO PERIM, CPF:087.615.277-93, brasileiro, casado e sua esposa KAMILA BERÇAN PINTO PERIM, CPF:055.211.477-48, brasileira, casada, área esta localizada em Providência, Venda Nova do Imigrante, E. Santo, pertencente à área maior registrada junto ao Cartório de Registro de Imóveis desta Comarca, sob o NºR-4214, Livro 02, ficha 02, objetivando a regularização da área ocupada pela avenida Domingos Perim e ainda a reabertura do prolongamento da rua das Margaridas, conforme planta que segue em anexo, composta dos seguintes membros: **IVO PIZZOL**, Secretário Municipal de Obras e Infraestrutura Urbana, **CIDINÉIA APARECIDA DE MIRANDA FALCHETTO**, funcionária pública Municipal e **MACIEL CASAGRANDE**, engenheiro civil, todos residentes neste Município.

Art. 2º- A presente comissão ficará assim constituída, enquanto perdurar os trabalhos de avaliação, ficando automaticamente dissolvida após a entrega do laudo de avaliação ao Executivo Municipal.

Art. 3º- Esta Portaria entra em vigor nesta data, revogadas as disposições em contrário.

Venda Nova do Imigrante, 06 de dezembro de 2016

DALTON PERIM
Prefeito Municipal

LAUDO DE AVALIAÇÃO

Cumprindo o que determina a Portaria N°917, datada de 06 de dezembro de 2016, de autoria do Prefeito Municipal, nós abaixo assinados, membros da comissão para avaliação de uma área urbana, 2.767,72m² (dois mil e setecentos e sessenta e sete metros e setenta e dois decímetros quadrados), de propriedade de: MARCELO RICARDO PERIM e sua esposa SANDRA CRISTINA PINTO DARÉ PERIM; DÉBORA MICHELA FALQUETO PERIM e seu esposo GERALDO TEIXEIRA; GIOVANI FALQUETO PERIM e sua esposa KAMILA BERÇAN PINTO PERIM, área esta localizada em Providência, Venda Nova do Imigrante, E. Santo, pertencente à área maior registrada junto ao Cartório de Registro de Imóveis desta Comarca, sob o N°R-4214, Livro 02, ficha 02, após a análise e vistoria do local e entendimento com os proprietários, foi atribuído um valor simbólico de R\$500,00 (quinhentos reais), face ao interesse dos mesmos em ceder a área para o Município, vez que parte dela já está ocupada pela Av. Domingos Perim e o restante servirá para abertura e prolongamento da Rua das Margaridas .

Venda Nova do Imigrante, 13 de dezembro de 2016.

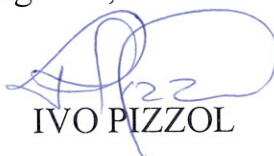
IVO PIZZOL

CIDINÉIA APARECIDA DE M. FALCHETTO



MACIEL CASAGRANDE

MATRÍCULA Nº LIVRO Nº 2

4214

DATA: 16/08/2016

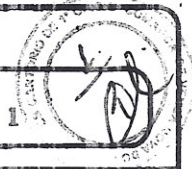
FICHA 1



MATRÍCULA Nº

4214

CARTÓRIO DE REGISTRO GERAL DE IMÓVEIS - LIVRO Nº 2
VENDA NOVA DO IMIGRANTE - ESTADO DO ESPÍRITO SANTO

Eleutério Conrado Paste
Oficial

IMÓVEL: UMA ÁREA DE TERRENO RURAL medindo 62.949,89 m² (sessenta e dois mil, novecentos e quarenta e nove metros e oitenta e nove decímetros quadrados), iguais a 6,29 49 89 ha. (seis hectares, vinte e nove ares, quarenta e nove centiares e oitenta e nove milésimos de centiares), correspondentes a 1 (um) alqueire, 12 (doze) lãros e 29,89. m² (vinte e nove metros e oitenta e nove decímetros quadrados) e um perímetro de 2.318,87 metros, com suas benfeitorias, situada em "Providência", Município de Venda Nova do Imigrante, ES, confrontando-se, ao norte com terras de Ezequiel Rossi Altoé e Irmãos, terras de Cassio Maurílio Altoé e área urbanizada; ao sul com terras de José Admar Perim; ao leste com terras de Domingos Moreira, terras de Antonio Casagrande, terras de Antônio Altoé (Córrego Santo Antônio) e terras da Municipalidade de Venda Nova do Imigrante e a oeste com terras de Hugo Zandonadi. = Descrição do perímetro: Inicia-se no ponto 01 definido pelas coordenadas N: 7.749.448,654 m e E: 276.806,113 m, confrontando com Ezequiel Rossi Altoé e Irmãos, deste segue até o ponto 02 definido pelas coordenadas N: 7.749.402,230 m e E: 276.692,933 m, com azimute de 118°08'04" e distância de 98,45 m; agora confrontando com Cassio Maurílio Altoé; deste segue até o ponto 03 definido pelas coordenadas N: 7.749.153,854 m e E: 277.357,433 m, com azimute de 118°08'04" e distância de 526,73 m; agora confrontando com Alberto Altoé e outros; deste segue até o ponto 04 definido pelas coordenadas N: 7.749.139,661 m e E: 277.383,976 m, com azimute de 118°08'04" e distância de 30,10 m; agora confrontando com Rua das Margaridas; deste segue até o ponto 05 definido pelas coordenadas N: 7.749.133,980 m e E: 277.394,600 m, com azimute de 118°08'04" e distância de 12,05 m; agora confrontando com Maria Carmen Botachi Campos; deste segue até o ponto 06 definido pelas coordenadas N: 7.749.119,787 m e E: 277.421,144 m, com azimute de 118°08'04" e distância de 30,10 m; agora confrontando com Francisco Fazolo Curbant; deste segue até o ponto 07 definido pelas coordenadas N: 7.749.105,593 m e E: 277.447,687 m, com azimute de 118°08'04" e distância de 30,10 m; agora confrontando com Rua do Girassol; deste segue até o ponto 08 definido pelas coordenadas N: 7.749.099,916 m e E: 277.458,304 m, com azimute de 118°08'04" e distância de 12,04 m; agora confrontando com Alberto Altoé e outros; deste segue até o ponto 09 definido pelas coordenadas N: 7.749.085,722 m e E: 277.484,848 m, com azimute de 118°08'04" e distância de 30,10 m; agora confrontando com Antonio Casagrande; deste segue até o ponto 10 definido pelas coordenadas N: 7.749.069,874 m e E: 277.514,487 m, com azimute de 118°08'04" e distância de 33,61 m; agora confrontando com Avenida Domingos Perim; deste segue até o ponto 11 definido pelas coordenadas N: 7.749.063,255 m e E: 277.526,730 m, com azimute de 118°13'46" e distância de 13,92 m; agora confrontando com Domingos Moreira; deste segue até o ponto 12 definido pelas coordenadas N: 7.749.060,615 m e E: 277.525,071 m, com azimute de 212°08'36" e distância de 3,12 m; deste segue até o ponto 13 definido pelas coordenadas N: 7.749.057,639 m e E: 277.523,304 m, com azimute de 210°41'32" e distância de 3,46 m; deste segue até o ponto 14 definido pelas coordenadas N: 7.749.052,733 m e E: 277.520,758 m, com azimute de 207°25'55" e distância de 5,53 m; agora confrontando com Municipalidade da Venda Nova do Imigrante; deste segue até o ponto 15 definido pelas coordenadas N: 7.749.047,432 m e E: 277.518,308 m, com azimute de 204°48'04" e distância de 5,84 m; deste segue até o ponto 16 definido pelas coordenadas N: 7.749.042,808 m e E: 277.516,525 m, com azimute de 201°05'04" e distância de 4,96 m; deste segue até o ponto 17 definido pelas coordenadas N: 7.749.034,513 m e E: 277.513,616 m, com azimute de 199°19'02" e distância de 8,79 m; agora confrontando com Antonio Casagrande; deste segue até o ponto 18 definido pelas coordenadas N: 7.749.030,194 m e E: 277.512,228 m, com azimute de 197°50'02" e distância de 4,54 m; deste segue até o ponto 19 definido pelas coordenadas N: 7.749.024,624 m e E: 277.510,917 m, com azimute de 193°14'32" e distância de 5,72 m; deste segue até o ponto 20 definido pelas coordenadas N: 7.749.015,620 m e E: 277.509,387 m, com azimute de 189°38'38" e distância de 9,13 m; deste segue até o ponto 21 definido pelas coordenadas N: 7.749.008,394 m e E: 277.508,451 m, com azimute de 187°22'57" e distância de 7,29 m; deste segue até o ponto 22 definido pelas coordenadas N: 7.749.000,734 m e E: 277.508,042 m, com azimute de 183°03'20" e distância de 7,67 m; deste segue até o ponto 23 definido pelas coordenadas N: 7.748.981,195 m e E: 277.559,111 m, com azimute de 110°56'15" e distância de 54,63 m; deste segue até o ponto 24 definido pelas coordenadas N:

MATRÍCULA Nº

4214

CARTÓRIO DE REGISTRO GERAL DE IMÓVEIS - LIVRO Nº 2
VENDA NOVA DO IMIGRANTE - ESTADO DO ESPÍRITO SANTOEleutério Conrado Paste
Oficial

MATRÍCULA Nº

4214

LIVRO Nº 2

DATA: 16/08/2016

FICHA

2

filho de Eudes Ângelo Perim e Rita Falqueto Perim e seu cônjuge SANDRA CRISTINA PINTO DARÉ PERIM, CPF nº 017.065.767-14, CI-RG 989.742-SPTC/ES, servidora pública, nascida em 26/12/1970, filha de José Daré e Terezinha Pinto Daré; casados pelo regime de comunhão parcial de bens em 06/01/1995; DÉBORA MICHELA FALQUETO PERIM, CPF nº 031.950.987-76, CI-RG 992.714-SPTC/ES, professora, nascida em 23/09/1973, filha de Eudes Ângelo Perim e Rita Falqueto Perim e seu cônjuge GERALDO TEIXEIRA, CPF nº 515.317.717-34, CI-RG 041.009.036-IFP/RJ, psicólogo, nascido em 21/10/1958, filho de Geraldo Moraes Teixeira e Ilda Leite Teixeira; casados pelo regime de comunhão parcial de bens em 22/10/1994; GIOVANI FALQUETO PERIM, CPF nº 087.615.277-93, CI-RG 1.456.997-SPTC/ES, advogado, nascido em 24/01/1982, filho de Eudes Ângelo Perim e Rita Falqueto Perim e seu cônjuge KAMILA BERÇAN PINTO PERIM, CPF nº 055.211.477-48, CI-RG 1.745.986-SSP/ES, professora, nascida em 23/05/1982, filha de Aldari Pinto Rangel e Maria de Lourdes Berçan Rangel; casados pelo regime de comunhão parcial de bens em 29/06/2012; residentes e domiciliados a Av. Domingos Perim, 1226, Providência, Venda Nova do Imigrante, ES; JOSE ADMAR PERIM, CPF nº 215.427.757-87, CI-RG 176.572-SPC/ES e seu cônjuge MARILZA BETINI PERIM, CPF nº 034.526.377-43, CI-RG 385.628-SSP/ES; agricultores, casados pelo regime de comunhão de bens em 14/12/1974, residentes e domiciliados a Av. Domingos Perim, nº 1.270, Providência, cidade de Venda Nova do Imigrante, ES e LUIZ CLOVIS PERIM, CPF nº 494.071.397-00, CI-RG 247.789-SPC/ES; casado pelo regime de comunhão parcial de bens em 17/02/1979, com Luzia Moreira Perim, CPF nº 008.462.347-00, CI-RG 611.846-SPTC/ES; agricultores, residentes e domiciliados a Av. Domingos Perim, nº 1.320, Providência, cidade de Venda Nova do Imigrante, ES; todos brasileiros.= REGISTRO ANTERIOR: R.2 de ordem, da matrícula nº 3658, livro 2, de 16/08/2016, deste Cartório do Registro Geral de Imóveis desta Cidade e Comarca de Venda Nova do Imigrante, ES (compra e venda de 17/06/2016 - valor: R\$ 100.000,00).= Venda Nova do Imigrante (ES), matrícula aberta em 16/08/2016, e o documento que deu origem ao ato ora praticado, prenotado conforme número 9153 em 16/08/2016.= Seb: 023002.CXX1601.01669.= Enrolmentos: R\$ 10.207,55. ISSQN: R\$ 255,19. Funepj: R\$ 1.020,75. Fadespes: R\$ 510,46. Funemp: R\$ 510,46. Funcad: R\$ 510,46. Total R\$ 13.014,87.= Oficial:



Eleutério Conrado Paste

R.1-4214.

Protocolo n. 9153.

Data: 16/08/2016.

DIVISAO AMIGAVEL - Por Escritura Pública de Compra e Venda e Divisão, lavrada em 17/06/2016, no livro D31, folhas 075/089, pelo Cartório de Notas e Registro Civil do Distrito de Aracê, Município e Comarca de Domingos Martins, ES, em forma legal, em virtude de **DIVISÃO AMIGAVEL** procedida entre os proprietários, o imóvel desta matrícula, ao qual foi atribuído o valor de R\$ 100.000,00 (cem mil reais), cabe exclusivamente a **MARCELO RICARDO PERIM**, CPF nº 001.688.987-80, CI-RG 952.032-SPTC/ES, técnico agrícola, nascido em 05/07/1969, filho de Eudes Ângelo Perim e Rita Falqueto Perim e seu cônjuge SANDRA CRISTINA PINTO DARÉ PERIM, CPF nº 017.065.767-14, CI-RG 989.742-SPTC/ES, servidora pública, nascida em 26/12/1970, filha de José Daré e Terezinha Pinto Daré; casados pelo regime de comunhão parcial de bens em



ESTADO DO ESPÍRITO SANTO
COMARCA DE VENDA NOVA DO IMIGRANTE
CARTÓRIO 1º OFÍCIO
Eleutério Conrado Paste - Oficial



CERTIFICO, a requerimento verbal da parte interessada, que revendo os livros de registros e arquivos desta serventia, com exceção do ônus acima (AV.2-4214/DIREITOS PRESERVADOS), deles não constam quaisquer outros ônus reais ou registros/averbações das informações elencadas nos incisos I a IV do artigo 54 da Lei Federal n. 13.097/2015, sobre o imóvel objeto desta matrícula, **ATÉ ÀS DEZESSEIS HORAS E TRINTA E QUATRO MINUTOS (16:34H) DE HOJE**, cuja cópia confere com a original aqui arquivada.

O REFERIDO É VERDADE E DOU FÉ

Venda Nova do Imigrante (ES), aos 18/08/2016 (18 de Agosto de 2016).

CERTIDÃO CCRI N. 16/000740.

A presente certidão é válida por 30 (trinta) dias a partir da data de sua emissão, conforme disposto no inciso IV do artigo 1º do Decreto n. 93.240 de 09 de setembro de 1986, que regulamenta a Lei n. 7.433 de 18 de dezembro de 1985.

Eu, _____ (Renata Moreira Rodrigues), Escrevente Auxiliar, digitei e assino e Eu, _____ (ELEUTÉRIO CONRADO PASTE), Oficial Titular, subscrevo na DATA SUPRA.

PODER JUDICIÁRIO DO ESTADO DO ESPÍRITO SANTO	
SELO DIGITAL DE FISCALIZAÇÃO	
023002.CXX1601.01733	
EMOLUMENTOS (Leis 4.847/93-ES e Lei 6.670/01-ES)=	R\$ 49,67
FUNEPJ (Lei Compl. 257/02,307/04 e Ato 139/05-CGJ-ES)=	R\$ 4,99
FADESPES (Lei Compl. 595/2011)=	R\$ 2,45
FUNEMP (Lei Compl. 386/2007)=	R\$ 2,45
FUNCAD (Lei Compl. 366/2006)=	R\$ 2,45
ISSQN (Lei Municipal 1.201/2015)=	R\$ 1,24
Custo TOTAL=R\$ 63,25	
Consulte autenticidade em www.fjes.jus.br	



Tabela de Coordenadas - Azimutes - Distâncias					
Ponto	Azimute	Distância(m)	E(m)	N(m)	Confrontante
04 - 05	118°08'04"	12,05	277.394,600	7.749.135,980	Rua das Margaridas
05 - 55	217°36'58"	61,26	277.357,208	7.749.085,453	Marcelo Ricardo Perim e outros
55 - 56	290°08'34"	12,58	277.345,397	7.749.069,766	José Admar Perim
56 - 04	37°43'21"	63,05	277.383,976	7.749.139,661	Eudes Angelo Perim

Area m2.	Perímetro n.
742,08	148,94

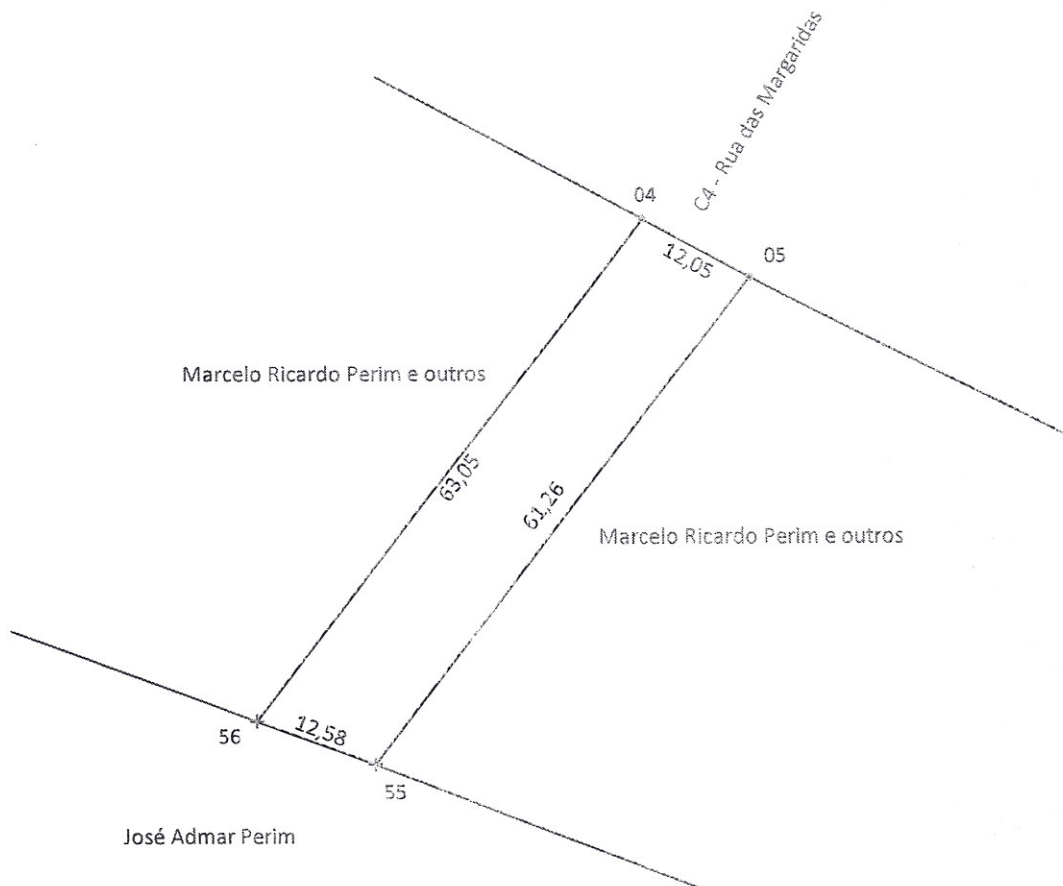

PROJETO:

DESAPROPRIAÇÃO

LOCAL:

Bairro Providência,
Venda Nova do Imigrante -ES

DESCRIÇÃO:

Planta Parcela "A" a ser desapropriada.

PROPRIETÁRIA:

MUNICIPALIDADE DE VENDA NOVA DO IMIGRANTE

ÁREA :

742,08 m²

ESCALA: 1/750

Responsável Técnico:

perímetro:

148,94 metros

DATA: 29/11/2016

Daniel Rossi Aitoé
Engenheiro Agrimensor
CREA-ES nº : 023051/D

ref.: 2011-12005

MEMORIAL DESCRITIVO DO IMÓVEL – PARCELA “A”

Localização: PROVIDENCIA
Município: VENDA NOVA DO IMIGRANTE Estado: ES
Finalidade: DESAPROPRIAÇÃO
Proprietário: MUNICIPALIDADE DE VENDA NOVA DO IMIGRANTE.

CONFRONTAÇÕES GERAIS DO TERRENO

NORTE ===> Rua das Margaridas;
SUL ===> José Admar Perim;
LESTE ===> Marcelo Ricardo Perim e outros;
OESTE ===> Marcelo Ricardo Perim e outros;

DESCRIÇÃO DO PERÍMETRO

Inicia-se no ponto 04 definido pelas coordenadas N: 7.749.139,661 m e E: 277.383,976 m, confrontando com Rua das Margaridas, deste segue até o ponto 05 definido pelas coordenadas N: 7.749.133,980 m e E: 277.394,600 m, com azimute de 118°08'04" e distância de 12,05m agora confrontando com Eudes Angelo Perim; deste segue até o ponto 55 definido pelas coordenadas N: 7.749.085,453 m e E: 277.357,208 m, com azimute de 217°36'58" e distância de 61,26m agora confrontando com José Admar Perim; deste segue até o ponto 56 definido pelas coordenadas N: 7.749.089,786 m e E: 277.345,397 m, com azimute de 290°08'34" e distância de 12,58m agora confrontando com Eudes Angelo Perim; deste segue até o ponto 04 definido pelas coordenadas N: 7.749.139,661 m e E: 277.383,976 m, com azimute de 37°43'21" e distância de 63,05m.

Fechando assim uma área de 742,08 m² e um perímetro de 148,94 metros.

Venda Nova do Imigrante, 29 de novembro de 2016.



Daniel Rossi Altoé
Engenheiro Agrimensor
CREA nº. 023051- ES
Código INCRA: E8E

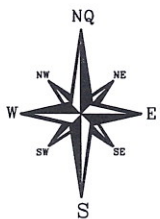

Marcelo Ricardo Perim e outros

C9 - Av.

1010 - Av. Domingos Perim

C11 - Domingos Moreira

C12 - Centro Agroambiental

C13 - Antonio Casagrande

José Admar Perim

Marcelo Ricardo Perim e outros

Marcelo Ricardo Perim e outros

C14 - Córrego Santo Antonio



PROJETO:

DESAPROPRIAÇÃO

LOCAL:

Bairro Providência,
Venda Nova do Imigrante -ES

DESCRIÇÃO:

Planta Parcela "B" a ser desapropriada.

PROPRIETÁRIA:

MUNICIPALIDADE DE VENDA NOVA DO IMIGRANTE

ÁREA :

2.025,64 m²

ESCALA: 1/1.000

Responsável Técnico:

perímetro:

401,91 metros

DATA: 29/11/2016

Daniel Rossi Aitoé
Engenheiro Agrimensor
CREA-ES nº : 023051/D

ref.: 2011-12005

MEMORIAL DESCRITIVO DO IMÓVEL – PARCELA “B”

Localização: PROVIDENCIA
Município: VENDA NOVA DO IMIGRANTE Estado: ES
Finalidade: DESAPROPRIAÇÃO
Proprietário: MUNICIPALIDADE DE VENDA NOVA DO IMIGRANTE.

CONFRONTAÇÕES GERAIS DO TERRENO

NORTE ===> Av. Domingos Perim;
SUL ===> Córrego Santo Antonio;
LESTE ===> Marcelo Ricardo Perim e outros, Antonio Casagrande, Centro Agroambiental (Municipalidade) e Domingos Moreira;
OESTE ===> Marcelo Ricardo Perim e outros e José Admar Perim;

DESCRIÇÃO DO PERÍMETRO

Inicia-se no ponto 10 definido pelas coordenadas N: 7.749.069,874 m e E: 277.514,487 m, confrontando com Av. Domingos Perim, deste segue até o ponto 11 definido pelas coordenadas N: 7.749.063,255 m e E: 277.526,730 m, com azimute de 118°23'46" e distância de 13,92m agora confrontando com Domingos Moreira; deste segue até o ponto 12 definido pelas coordenadas N: 7.749.060,615 m e E: 277.525,071 m, com azimute de 212°08'36" e distância de 3,12m deste segue até o ponto 13 definido pelas coordenadas N: 7.749.057,639 m e E: 277.523,304 m, com azimute de 210°41'32" e distância de 3,46m deste segue até o ponto 14 definido pelas coordenadas N: 7.749.052,733 m e E: 277.520,758 m, com azimute de 207°25'55" e distância de 5,53m agora confrontando com Municipalidade de Venda Nova do Imigrante; deste segue até o ponto 15 definido pelas coordenadas N: 7.749.047,432 m e E: 277.518,308 m, com azimute de 204°48'04" e distância de 5,84m deste segue até o ponto 16 definido pelas coordenadas N: 7.749.042,808 m e E: 277.516,525 m, com azimute de 201°05'04" e distância de 4,96m deste segue até o ponto 17 definido pelas coordenadas N: 7.749.034,513 m e E: 277.513,618 m, com azimute de 199°19'02" e

distância de **8,79m** agora confrontando com Antonio Casagrande; deste segue até o ponto **18** definido pelas coordenadas N: **7.749.030,194** m e E: **277.512,228** m, com azimute de **197°50'02"** e distância de **4,54m** deste segue até o ponto **19** definido pelas coordenadas N: **7.749.024,624** m e E: **277.510,917** m, com azimute de **193°14'32"** e distância de **5,72m** deste segue até o ponto **20** definido pelas coordenadas N: **7.749.015,620** m e E: **277.509,387** m, com azimute de **189°38'38"** e distância de **9,13m** deste segue até o ponto **21** definido pelas coordenadas N: **7.749.008,394** m e E: **277.508,451** m, com azimute de **187°22'57"** e distância de **7,29m** deste segue até o ponto **22** definido pelas coordenadas N: **7.749.000,734** m e E: **277.508,042** m, com azimute de **183°03'20"** e distância de **7,67m** agora confrontando com Eudes Angelo Perim ; deste segue até o ponto **76** definido pelas coordenadas N: **7.748.984,044** m e E: **277.509,386** m, com azimute de **175°23'52"** e distância de **16,74m** deste segue até o ponto **75** definido pelas coordenadas N: **7.748.979,545** m e E: **277.509,971** m, com azimute de **172°34'55"** e distância de **4,54m** deste segue até o ponto **74** definido pelas coordenadas N: **7.748.976,700** m e E: **277.510,294** m, com azimute de **173°32'14"** e distância de **2,86m** deste segue até o ponto **73** definido pelas coordenadas N: **7.748.968,545** m e E: **277.511,742** m, com azimute de **169°55'36"** e distância de **8,28m** deste segue até o ponto **72** definido pelas coordenadas N: **7.748.961,426** m e E: **277.513,633** m, com azimute de **165°07'42"** e distância de **7,37m** deste segue até o ponto **71** definido pelas coordenadas N: **7.748.956,046** m e E: **277.515,347** m, com azimute de **162°19'43"** e distância de **5,65m** deste segue até o ponto **70** definido pelas coordenadas N: **7.748.953,153** m e E: **277.516,243** m, com azimute de **162°47'37"** e distância de **3,03m** deste segue até o ponto **69** definido pelas coordenadas N: **7.748.944,602** m e E: **277.519,366** m, com azimute de **159°56'03"** e distância de **9,10m** deste segue até o ponto **68** definido pelas coordenadas N: **7.748.897,293** m e E: **277.536,632** m, com azimute de **159°57'02"** e distância de **50,36m** agora confrontando com Av. Domingos Perim; deste segue até o ponto **29** definido pelas coordenadas N: **7.748.896,087** m e E: **277.533,796** m, com azimute de **246°58'13"** e distância de **3,08m** deste segue até o ponto **30** definido pelas coordenadas N: **7.748.892,666** m e E: **277.524,586** m, com azimute de **249°37'22"** e distância de **9,82m** deste segue até o ponto **57** definido pelas coordenadas N: **7.748.892,827** m e E: **277.522,294** m, com azimute de **274°00'51"** e distância de **2,30m** agora confrontando com Eudes Angelo Perim; deste segue até o ponto **58** definido pelas coordenadas N: **7.748.940,680** m e E: **277.504,829** m, com azimute de **339°57'01"** e distância de **50,94m** deste segue até o ponto **59** definido pelas coordenadas N: **7.748.941,489** m e E: **277.502,875** m, com azimute de **292°28'46"** e distância de **2,12m** deste segue até o ponto **36**

definido pelas coordenadas N: 7.748.941,257 m e E: 277.500,196 m, com azimute de 265°03'40" e distância de 2,69m agora confrontando com José Admar Perim; deste segue até o ponto 37 definido pelas coordenadas N: 7.748.950,755 m e E: 277.509,134 m, com azimute de 43°15'36" e distância de 13,04m deste segue até o ponto 38 definido pelas coordenadas N: 7.748.953,798 m e E: 277.508,192 m, com azimute de 342°47'37" e distância de 3,19m deste segue até o ponto 39 definido pelas coordenadas N: 7.748.959,324 m e E: 277.506,431 m, com azimute de 342°19'43" e distância de 5,80m deste segue até o ponto 40 definido pelas coordenadas N: 7.748.966,924 m e E: 277.504,413 m, com azimute de 345°07'42" e distância de 7,86m deste segue até o ponto 41 definido pelas coordenadas N: 7.748.975,621 m e E: 277.502,868 m, com azimute de 349°55'36" e distância de 8,83m deste segue até o ponto 42 definido pelas coordenadas N: 7.748.978,639 m e E: 277.502,526 m, com azimute de 353°32'14" e distância de 3,04m deste segue até o ponto 43 definido pelas coordenadas N: 7.748.983,322 m e E: 277.501,916 m, com azimute de 352°34'55" e distância de 4,72m deste segue até o ponto 44 definido pelas coordenadas N: 7.748.993,677 m e E: 277.501,262 m, com azimute de 356°23'10" e distância de 10,38m deste segue até o ponto 45 definido pelas coordenadas N: 7.748.994,892 m e E: 277.501,260 m, com azimute de 359°53'23" e distância de 1,21m deste segue até o ponto 46 definido pelas coordenadas N: 7.749.001,608 m e E: 277.501,514 m, com azimute de 2°10'03" e distância de 6,72m deste segue até o ponto 47 definido pelas coordenadas N: 7.749.009,015 m e E: 277.501,977 m, com azimute de 3°34'38" e distância de 7,42m deste segue até o ponto 48 definido pelas coordenadas N: 7.749.016,582 m e E: 277.502,958 m, com azimute de 7°22'57" e distância de 7,63m deste segue até o ponto 49 definido pelas coordenadas N: 7.749.025,914 m e E: 277.504,543 m, com azimute de 9°38'38" e distância de 9,47m deste segue até o ponto 50 definido pelas coordenadas N: 7.749.030,975 m e E: 277.505,734 m, com azimute de 13°14'32" e distância de 5,20m deste segue até o ponto 61 definido pelas coordenadas N: 7.749.033,923 m e E: 277.497,696 m, com azimute de 290°08'34" e distância de 8,56m agora confrontando com Eudes Angelo Perim; deste segue até o ponto 62 definido pelas coordenadas N: 7.749.034,215 m e E: 277.497,765 m, com azimute de 13°14'32" e distância de 0,30m deste segue até o ponto 63 definido pelas coordenadas N: 7.749.039,292 m e E: 277.499,398 m, com azimute de 17°50'02" e distância de 5,33m deste segue até o ponto 64 definido pelas coordenadas N: 7.749.047,988 m e E: 277.502,446 m, com azimute de 19°19'02" e distância de 9,21m deste segue até o ponto 65 definido pelas coordenadas N: 7.749.053,282 m e E: 277.504,487 m, com azimute de 21°05'04" e distância de 5,67m deste segue até o ponto 66



definido pelas coordenadas N: 7.749.059,337 m e E: 277.507,285 m, com azimute de 24°48'04" e distância de 6,67m deste segue até o ponto 67 definido pelas coordenadas N: 7.749.064,762 m e E: 277.510,351 m, com azimute de 29°28'24" e distância de 6,23m deste segue até o ponto 10 definido pelas coordenadas N: 7.749.069,874 m e E: 277.514,487 m, com azimute de 38°58'19" e distância de 6,58m.

Fechando assim uma área de 2.025,64 m² e um perímetro de 401,91 metros.

Venda Nova do Imigrante, 29 de novembro de 2016.



Daniel Rossi Altoé
Engenheiro Agrimensor
CREA nº. 023051-- ES
Código INCRA: E8E



C30- Hugo Zandonadi
matr.: 1457 53

C1 - Ezequiel Rossi Altoé e irmãos
matr. 2080

C2 - Cássio Maurílio Altoé
matr. 1591

José Admar Perim

Municipalidade de
Venda Nova do
Imigrante

Tabela de Coordenadas - Azimutes - Distâncias					
Ponto	Azimute	Distância(m)	E(m)	N(m)	Confrontante
01 - 02	118°08'04"	98,45	276.892,938	7.749.402,230	Ezequiel Rossi Altoé e irmãos
02 - 03	118°08'04"	526,73	277.357,433	7.749.153,854	Cássio Maurílio Altoé
03 - 04	118°08'04"	30,10	277.383,976	7.749.139,661	Alberto Altoé e outros
04 - 56	217°43'21"	63,05	277.345,397	7.749.089,786	Rua das Margaridas
56 - 51	290°08'34"	7,51	277.338,350	7.749.092,370	José Admar Perim
51 - 52	296°59'34"	734,33	276.684,017	7.749.425,665	
52 - 53	53°53'29"	26,93	276.705,774	7.749.441,537	Hugo Zandonadi
53 - 54	102°01'57"	89,38	276.793,193	7.749.422,903	
54 - 01	26°39'10"	28,81	276.806,118	7.749.448,654	

Area m2.	Perímetro m.
48.279,73	1.605,30



PROJETO:

DESAPROPRIAÇÃO

LOCAL:

Bairro Providência,
Venda Nova do Imigrante -ES

DESCRIÇÃO:

Planta Parcela remanescente 01.

PROPRIETÁRIA:

MARCELO RICARDO PERIM E OUTROS

ÁREA :

48.279,26 m²

ESCALA: 1/5.000

Responsável Técnico:

perímetro:

1.605,30 metros

DATA: 29/11/2016

Daniel Rossi Altoé
Engenheiro Agrimensor
CREA-ES nº : 023051/D

ref.: 2011-12005

MEMORIAL DESCRITIVO DO IMÓVEL -- REMANESCENTE 01

Localização: PROVIDENCIA
Município: VENDA NOVA DO IMIGRANTE Estado: ES
Finalidade: DESAPROPRIAÇÃO
Proprietário: MARCELO RICARDO PERIM E OUTROS.

CONFRONTAÇÕES GERAIS DO TERRENO

NORTE ===→ Ezequiel Rossi Altoé e irmãos, Cássio Maurílio Altoé e Alberto Altoé e outros;
SUL ===→ José Admar Perim;
LESTE ===→ Rua das Margaridas (Municipalidade);
OESTE ===→ Hugo Zandonadi;

DESCRIÇÃO DO PERÍMETRO

Inicia-se no ponto **01** definido pelas coordenadas N: **7.749.448,654** m e E: **276.806,118** m, confrontando com **Ezequiel Rossi Altoé e irmãos**, deste segue até o ponto **02** definido pelas coordenadas N: **7.749.402,230** m e E: **276.892,938** m, com azimute de **118°08'04"** e distância de **98,45m** agora confrontando com **Cássio Maurílio Altoé**; deste segue até o ponto **03** definido pelas coordenadas N: **7.749.153,854** m e E: **277.357,433** m, com azimute de **118°08'04"** e distância de **526,73m** agora confrontando com **Alberto Altoé e outros**; deste segue até o ponto **04** definido pelas coordenadas N: **7.749.139,661** m e E: **277.383,976** m, com azimute de **118°08'04"** e distância de **30,10m** agora confrontando com **Rua das Margaridas**; deste segue até o ponto **56** definido pelas coordenadas N: **7.749.089,786** m e E: **277.345,397** m, com azimute de **217°43'21"** e distância de **63,05m** agora confrontando com **José Admar Perim**; deste segue até o ponto **51** definido pelas coordenadas N: **7.749.092,370** m e E: **277.338,350** m, com azimute de **290°08'34"** e distância de **7,51m** deste segue até o ponto **52** definido pelas coordenadas N: **7.749.425,666** m e E: **276.684,017** m, com azimute de **296°59'34"** e distância de **734,33m** agora confrontando com **Hugo Zandonadi**; deste segue até o ponto **53** definido pelas coordenadas N: **7.749.441,537** m e E: **276.705,774** m,

com azimute de **53°53'29"** e distância de **26,93m** deste segue até o ponto **54** definido pelas coordenadas N: **7.749.422,903** m e E: **276.793,193** m, com azimute de **102°01'57"** e distância de **89,38m** deste segue até o ponto **01** definido pelas coordenadas N: **7.749.448,654** m e E: **276.806,118** m, com azimute de **26°39'10"** e distância de **28,81m**.

Fechando assim uma área de **48.279,26 m²** e um perímetro de **1.605,30 metros**.

Venda Nova do Imigrante, 29 de novembro de 2016.



Daniel Rossi Altoé
Engenheiro Agrimensor
CREA nº. **023051-- ES**
Código INCRA: **E8E**



Tabela de Coordenadas - Azimutes - Distâncias					
Ponto	Azimute	Distância(m)	E(m)	N(m)	Confrontante
05 - 06	118°08'04"	30,10	277.421,144	7.749.119,787	Maria Carmen Botacin Campos
06 - 07	118°08'04"	30,10	277.447,687	7.749.105,593	Francisco Fazolo Curboni
07 - 08	118°08'04"	12,04	277.458,304	7.749.099,916	Rua do Girassol
08 - 09	118°08'04"	30,10	277.484,848	7.749.085,722	Alberto Altoé e outros
09 - 10	118°08'04"	33,61	277.514,487	7.749.069,874	Antonio Casagrande
10 - 67	218°58'19"	6,58	277.510,351	7.749.064,762	Av. Domingos Perim
67 - 66	209°28'24"	6,23	277.507,285	7.749.059,237	
66 - 65	204°48'04"	6,67	277.504,487	7.749.053,282	
65 - 64	201°05'04"	5,67	277.502,446	7.749.047,988	
64 - 63	199°19'02"	9,21	277.499,398	7.749.039,292	
63 - 62	197°50'02"	5,33	277.497,765	7.749.034,215	
62 - 61	193°14'32"	0,30	277.497,696	7.749.033,923	
61 - 55	290°08'34"	149,64	277.357,208	7.749.085,453	José Admar Perim
55 - 05	37°36'58"	61,26	277.394,600	7.749.133,980	Rua das Margaridas

Area m2.	Perímetro m.
7.011,8000	386,85

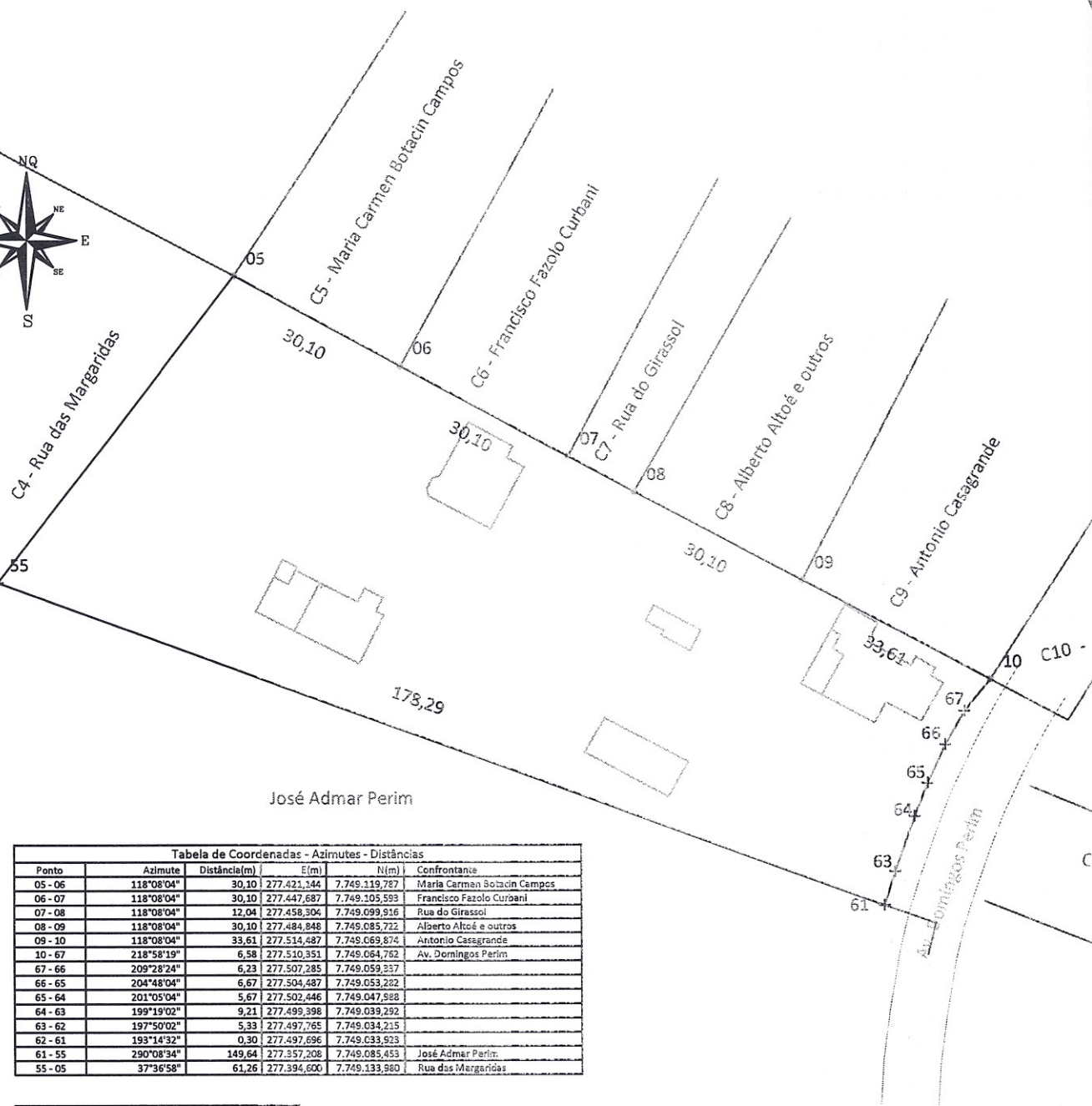
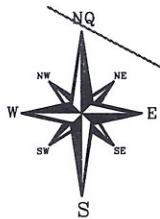

PROJETO: LOCAL: DESCRIÇÃO:

DESAPROPRIAÇÃO

Bairro Providência,
Venda Nova do Imigrante -ES

Planta Parcela remanescente 02.

PROPRIETÁRIA:

MARCELO RICARDO PERIM E OUTROS

ÁREA : 7.011,80 m² ESCALA: 1/1.000 Responsável Técnico:

perímetro: 386,85 metros DATA: 29/11/2016

Daniel Rossi Altoé
Engenheiro Agrimensor
CREA-ES nº : 023051/D

MEMORIAL DESCRITIVO DO IMÓVEL – REMANESCENTE 02

Localização: PROVIDENCIA
Município: VENDA NOVA DO IMIGRANTE Estado: ES
Finalidade: DESAPROPRIAÇÃO
Proprietário: MARCELO RICARDO PERIM E OUTROS.

CONFRONTAÇÕES GERAIS DO TERRENO

NORTE ===> Maria Carmen Botacin Campos, Francisco Fazolo Curbani, Rua do Girassol, Alberto Altoé e outros e Antonio Casagrande;
SUL ===> José Admar Perim;
LESTE ===> Av. Domingos Perim;
OESTE ===> Rua das Margaridas (Municipalidade);

DESCRIÇÃO DO PERÍMETRO

Inicia-se no ponto **05** definido pelas coordenadas N: 7.749.133,980 m e E: 277.394,600 m, confrontando com **Maria Carmen Botacin Campos**, deste segue até o ponto **06** definido pelas coordenadas N: 7.749.119,787 m e E: 277.421,144 m, com azimute de 118°08'04" e distância de **30,10m** agora confrontando com **Francisco Fazolo Curbani**; deste segue até o ponto **07** definido pelas coordenadas N: 7.749.105,593 m e E: 277.447,687 m, com azimute de 118°08'04" e distância de **30,10m** agora confrontando com **Rua do Girassol**; deste segue até o ponto **08** definido pelas coordenadas N: 7.749.099,916 m e E: 277.458,304 m, com azimute de 118°08'04" e distância de **12,04m** agora confrontando com **Alberto Altoé e outros**; deste segue até o ponto **09** definido pelas coordenadas N: 7.749.085,722 m e E: 277.484,848 m, com azimute de 118°08'04" e distância de **30,10m** agora confrontando com **Antonio Casagrande**; deste segue até o ponto **10** definido pelas coordenadas N: 7.749.069,874 m e E: 277.514,487 m, com azimute de 118°08'04" e distância de **33,61m** agora confrontando com **Av. Domingos Perim**; deste segue até o ponto **07** definido pelas coordenadas N: 7.749.064,762 m e E: 277.510,351 m, com azimute de 218°58'19" e distância de



6,58m deste segue até o ponto 66 definido pelas coordenadas N: 7.749.059,337 m e E: 277.507,285 m, com azimute de 209°28'24" e distância de 6,23m deste segue até o ponto 65 definido pelas coordenadas N: 7.749.053,282 m e E: 277.504,487 m, com azimute de 204°48'04" e distância de 6,67m deste segue até o ponto 64 definido pelas coordenadas N: 7.749.047,988 m e E: 277.502,446 m, com azimute de 201°05'04" e distância de 5,67m deste segue até o ponto 63 definido pelas coordenadas N: 7.749.039,292 m e E: 277.499,398 m, com azimute de 199°19'02" e distância de 9,21m deste segue até o ponto 62 definido pelas coordenadas N: 7.749.034,215 m e E: 277.497,765 m, com azimute de 197°50'02" e distância de 5,33m deste segue até o ponto 61 definido pelas coordenadas N: 7.749.033,923 m e E: 277.497,696 m, com azimute de 193°14'32" e distância de 0,30m agora confrontando com José Admar Perim; deste segue até o ponto 55 definido pelas coordenadas N: 7.749.085,453 m e E: 277.357,208 m, com azimute de 290°08'34" e distância de 149,64m agora confrontando com Rua das Margaridas; deste segue até o ponto 05 definido pelas coordenadas N: 7.749.133,980 m e E: 277.394,600 m, com azimute de 37°36'58" e distância de 61,26m.

Fechando assim uma área de 7.011,80 m² e um perímetro de 386,85 metros.

Venda Nova do Imigrante, 29 de novembro de 2016.



Daniel Rossi Altoé
Engenheiro Agrimensor
CREA nº. 023051- ES
Código INCRA: E8E



Tabela de Coordenadas - Azimutes - Distâncias					
Ponto	Azimute	Distância(m)	E(m)	N(m)	Confrontante
22 - 23	110°56'15"	54,68	277.559,111	7.748.981,195	Antonio Casagrande
23 - 24	110°56'15"	10,14	277.568,580	7.748.977,572	
24 - 25	183°48'16"	33,72	277.563,418	7.748.944,246	Córrego Santo Antonio
25 - 26	197°10'46"	7,52	277.561,167	7.748.936,565	
26 - 27	202°25'24"	24,53	277.551,311	7.748.914,262	
27 - 28	212°17'09"	17,05	277.542,700	7.748.859,872	
28 - 68	246°58'13"	6,59	277.536,632	7.748.857,293	
68 - 69	339°57'02"	50,36	277.515,366	7.748.944,602	Av. Domingos Perim
69 - 70	339°56'03"	9,10	277.516,243	7.748.953,155	
70 - 71	342°47'57"	3,03	277.515,347	7.748.956,046	
71 - 72	342°19'13"	5,65	277.513,633	7.748.961,426	
72 - 73	345°07'42"	7,37	277.511,742	7.748.968,545	
73 - 74	349°55'56"	8,28	277.510,294	7.748.976,700	
74 - 75	353°32'14"	2,85	277.509,971	7.748.979,545	
75 - 76	352°34'55"	4,54	277.509,386	7.748.984,044	
76 - 22	355°23'52"	16,74	277.508,042	7.749.000,734	



Área m2.	Perímetro m.
3.606,41	262,27

PROJETO: LOCAL: DESCRIÇÃO:

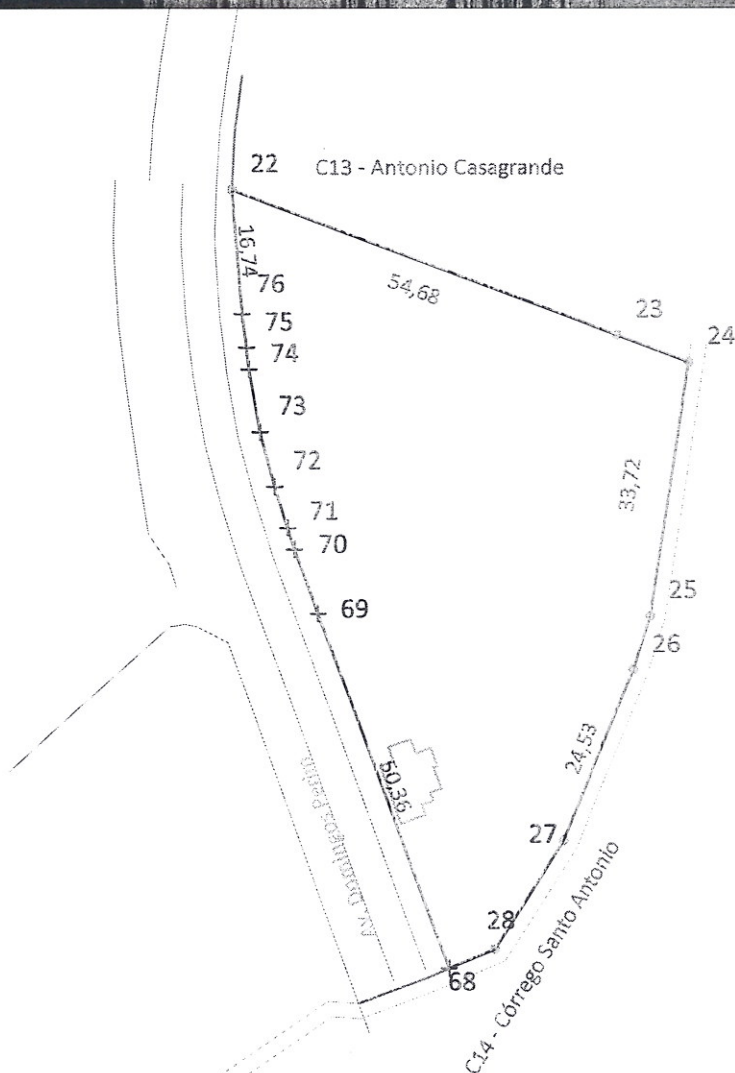
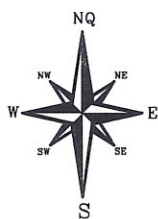
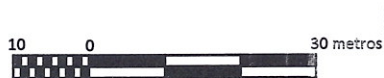
DESAPROPRIAÇÃO

Bairro Providência,
Venda Nova do Imigrante -ES

Planta Parcela remanescente 03.

PROPRIETÁRIA:

MARCELO RICARDO PERIM E OUTROS

ÁREA : ESCALA: 1/1.000 Responsável Técnico:

perímetro: 262,27 metros

DATA: 29/11/2016

Daniel Rossi Altoé
Engenheiro Agrimensor
CREA-ES nº : 023051/D

MEMORIAL DESCRITIVO DO IMÓVEL – REMANESCENTE 03

Localização: PROVIDENCIA
Município: VENDA NOVA DO IMIGRANTE Estado: ES
Finalidade: DESAPROPRIAÇÃO
Proprietário: MARCELO RICARDO PERIM E OUTROS.

CONFRONTAÇÕES GERAIS DO TERRENO

NORTE ==> Antonio Casagrande;
SUL ==> Córrego Santo Antonio;
LESTE ==> Córrego Santo Antonio;
OESTE ==> Av. Domingos Perim (Municipalidade);

DESCRIÇÃO DO PERÍMETRO

Inicia-se no ponto 22 definido pelas coordenadas N: 7.749.000,734 m e E: 277.508,042 m, confrontando com Antonio Casagrande, deste segue até o ponto 23 definido pelas coordenadas N: 7.748.981,195 m e E: 277.559,111 m, com azimute de 110°56'15" e distância de 54,68m deste segue até o ponto 24 definido pelas coordenadas N: 7.748.977,572 m e E: 277.568,580 m, com azimute de 110°56'15" e distância de 10,14m agora confrontando com Córrego Santo Antonio; deste segue até o ponto 25 definido pelas coordenadas N: 7.748.944,246 m e E: 277.563,418 m, com azimute de 188°48'16" e distância de 33,72m deste segue até o ponto 26 definido pelas coordenadas N: 7.748.936,965 m e E: 277.561,167 m, com azimute de 197°10'46" e distância de 7,62m deste segue até o ponto 27 definido pelas coordenadas N: 7.748.914,292 m e E: 277.551,811 m, com azimute de 202°25'24" e distância de 24,53m deste segue até o ponto 28 definido pelas coordenadas N: 7.748.899,872 m e E: 277.542,700 m, com azimute de 212°17'09" e distância de 17,06m deste segue até o ponto 68 definido pelas coordenadas N: 7.748.897,293 m e E: 277.536,632 m, com azimute de 246°58'13" e distância de 6,59m agora confrontando com Av. Domingos Perim; deste segue até o ponto 69 definido pelas coordenadas N: 7.748.944,602 m e E:

277.519,366 m, com azimute de 339°57'02" e distância de 50,36m deste segue até o ponto 70 definido pelas coordenadas N: 7.748.953,153 m e E: 277.516,243 m, com azimute de 339°56'03" e distância de 9,10m deste segue até o ponto 71 definido pelas coordenadas N: 7.748.956,046 m e E: 277.515,347 m, com azimute de 342°47'37" e distância de 3,03m deste segue até o ponto 72 definido pelas coordenadas N: 7.748.961,426 m e E: 277.513,633 m, com azimute de 342°19'43" e distância de 5,65m deste segue até o ponto 73 definido pelas coordenadas N: 7.748.968,545 m e E: 277.511,742 m, com azimute de 345°07'42" e distância de 7,37m deste segue até o ponto 74 definido pelas coordenadas N: 7.748.976,700 m e E: 277.510,294 m, com azimute de 349°55'36" e distância de 8,28m deste segue até o ponto 75 definido pelas coordenadas N: 7.748.979,545 m e E: 277.509,971 m, com azimute de 353°32'14" e distância de 2,86m deste segue até o ponto 76 definido pelas coordenadas N: 7.748.984,044 m e E: 277.509,386 m, com azimute de 352°34'55" e distância de 4,54m deste segue até o ponto 22 definido pelas coordenadas N: 7.749.000,734 m e E: 277.508,042 m, com azimute de 355°23'52" e distância de 16,74m.

Fechando assim uma área de 3.606,41 m² e um perímetro de 262,27 metros.

Venda Nova do Imigrante, 29 de novembro de 2016.



Daniel Rossi Altoé

Engenheiro Agrimensor

CREA nº. 023051-- ES

Código INCRA: E8E



Estrada Providência

Av. Domingos Perim

C14 - Córrego Santo Antonio

José Admar Perim

Tabela de Coordenadas - Azimutes - Distâncias					
Ponto	Azimute	Distância(m)	E(m)	N(m)	Confrontante
36 - 59	85°03'40"	2,69	277.502,875	7.748.941,489	Av. Domingos Perim
59 - 58	112°28'46"	2,12	277.504,829	7.748.940,680	
58 - 57	159°57'01"	50,94	277.522,294	7.748.892,827	
57 - 31	274°00'51"	1,76	277.520,539	7.748.892,950	Córrego Santo Antonio
31 - 32	235°44'31"	19,55	277.504,384	7.748.881,947	
32 - 33	301°06'25"	23,87	277.483,943	7.748.894,281	
33 - 34	32°12'09"	26,52	277.498,078	7.748.916,725	
34 - 35	297°52'32"	17,96	277.482,203	7.748.925,121	
35 - 36	48°06'52"	24,17	277.500,196	7.748.943,257	José Admar Perim

Área m2.	Perímetro m.
1.284,70	169,57



PROJETO:

DESAPROPRIAÇÃO

LOCAL:

Bairro Providência,
Venda Nova do Imigrante -ES

DESCRIÇÃO:

Planta Parcela remanescente 04.

PROPRIETÁRIA:

MARCELO RICARDO PERIM E OUTROS

ÁREA :

1.284,70 m²

ESCALA: 1/1.000

Responsável Técnico:

perímetro:

169,57 metros

DATA: 29/11/2016

Daniel Rossi Aitoé
Engenheiro Agrimensor
CREA-ES nº : 023051/D

ref.: 2011-12005

MEMORIAL DESCRITIVO DO IMÓVEL -- REMANESCENTE 04

Localização: PROVIDENCIA
Município: VENDA NOVA DO IMIGRANTE Estado: ES
Finalidade: DESAPROPRIAÇÃO
Proprietário: MARCELO RICARDO PERIM E OUTROS.

CONFRONTAÇÕES GERAIS DO TERRENO

NORTE ===> Estrada da Providencia;
SUL ===> José Admar Perim, Córrego Santo Antonio.;
LESTE ===> Av. Domingos Perim (Municipalidade);
OESTE ===> Estrada da Providência;

DESCRIÇÃO DO PERÍMETRO

Inicia-se no ponto 36 definido pelas coordenadas N: 7.748.941,257 m e E: 277.500,196 m, confrontando com Av. Domingos Perim, deste segue até o ponto 59 definido pelas coordenadas N: 7.748.941,489 m e E: 277.502,875 m, com azimute de 85°03'40" e distância de 2,69m deste segue até o ponto 58 definido pelas coordenadas N: 7.748.940,680 m e E: 277.504,829 m, com azimute de 112°28'46" e distância de 2,12m deste segue até o ponto 57 definido pelas coordenadas N: 7.748.892,827 m e E: 277.522,294 m, com azimute de 159°57'01" e distância de 50,94m agora confrontando com Córrego Santo Antonio; deste segue até o ponto 31 definido pelas coordenadas N: 7.748.892,950 m e E: 277.520,539 m, com azimute de 274°00'51" e distância de 1,76m deste segue até o ponto 32 definido pelas coordenadas N: 7.748.881,947 m e E: 277.504,384 m, com azimute de 235°44'31" e distância de 19,55m deste segue até o ponto 33 definido pelas coordenadas N: 7.748.894,281 m e E: 277.483,943 m, com azimute de 301°06'25" e distância de 23,87m deste segue até o ponto 34 definido pelas coordenadas N: 7.748.916,725 m e E: 277.498,078 m, com azimute de 32°12'09" e distância de 26,52m deste segue até o ponto 35 definido pelas coordenadas N: 7.748.925,121 m e E: 277.482,203 m, com azimute de 297°52'32" e

distância de **17,96m** agora confrontando com **José Admar Perim**; deste segue até o ponto **36** definido pelas coordenadas N: **7.748.941,257 m** e E: **277.500,196 m**, com azimute de **48°06'52"** e distância de **24,17m**.

Fechando assim uma área de **1.284,70 m²** e um perímetro de **169,57 metros**.

Venda Nova do Imigrante, 29 de novembro de 2016.



Daniel Rossi Altoé
Engenheiro Agrimensor
CREA nº. **023051- ES**
Código INCRA: **E8E**