



D E C R E T O Nº3.078/2018

O Prefeito Municipal de Venda Nova do Imigrante, E. Santo, no uso de suas atribuições legais e nos termos dos artigos 15, inciso V e art.91, inciso XVIII da Lei Orgânica Municipal,

D E C R E T A :

Art. 1º- Fica considerada de UTILIDADE PÚBLICA, por desapropriação, uma área de terreno urbano, medindo 843,72m² (oitocentos e quarenta e três metros e setenta e dois decímetros quadrados), de propriedade de **ELDER MINET ZAVARIZE CPF:022.928.307-10, e sua esposa IVANI TONOLE ZAVARIZE, CPF:094.259.767-24**, pertencente à área maior registrada junto ao Cartório de Registro de Imóveis desta Comarca, sob o Nº4284, Livro 2, ficha 1, localizada em Bicuíba, Município de Venda Nova do Imigrante, E. Santo, confrontando-se pelos diversos lados com os expropriados, Ozilia Deriz Rebuli (rua projetada), Eduardo Deris e Elio Camatta, objetivando melhorias no sistema viário local.

Art. 2º- Este Decreto entra em vigor na data de sua publicação, revogadas as disposições em contrário.

Venda Nova do Imigrante, 12 de novembro de 2018.

BRAZ DELPUPO
Prefeito Municipal



PORTARIA Nº1.115/2018

O Prefeito Municipal de Venda Nova do Imigrante, E. Santo, no uso de suas atribuições legais e objetivando a avaliação de área para fins de desapropriação para atender interesse público municipal,

RESOLVE:

1- Criar comissão para avaliação, com fins de desapropriação de uma área de terreno urbano, medindo 843,72m² (oitocentos e quarenta e três metros e setenta e dois decímetros quadrados), de propriedade de **ELDER MINET ZAVARIZE CPF:022.928.307-10**, e sua esposa **IVANI TONOLE ZAVARIZE, CPF:094.259.767-24**, pertencente à área maior registrada junto ao Cartório de Registro de Imóveis desta Comarca, sob o Nº4284, Livro 2, ficha 1, objetivando melhorias no sistema viário local, conforme planta que segue em anexo, composta dos seguintes membros: **GILMAR DELA COSTA DE SOUZA**, Secretário Municipal de Obras e Infraestrutura Urbana, **ROGÉRIO DELA COSTA GARCIA**, Secretário de Finanças e **MACIEL CASAGRANDE**, engenheiro civil, todos residentes neste Município.

Art. 2º- A presente comissão ficará assim constituída, enquanto perdurar os trabalhos de avaliação, ficando automaticamente dissolvida após a entrega do laudo de avaliação ao Executivo Municipal.

Art. 3º- Esta Portaria entra em vigor nesta data, revogadas as disposições em contrário.

Venda Nova do Imigrante, 01 de novembro de 2018

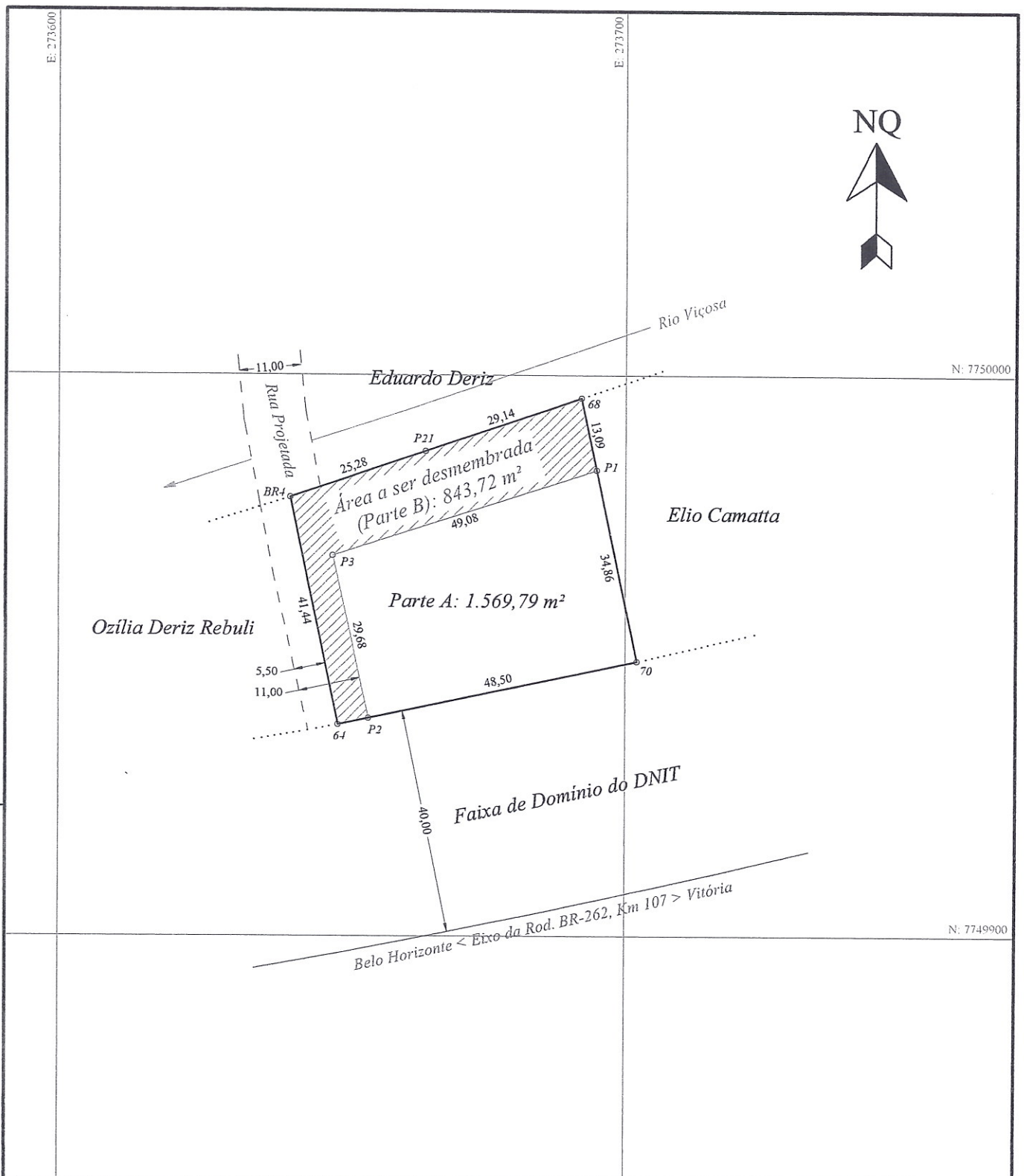

BRAZ DELPUPO
Prefeito Municipal

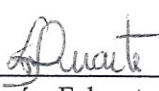

DESMEMBAMENTO DE ÁREA		FOLHA: 1/3
PROPRIETÁRIO: Elder Minet Zavarize		DESCRIÇÃO: Planta do imóvel matriculado sob o nº 4284 no RGI de Venda Nova do Imigrante/ES com indicação da área a ser desmembrada (Parte B).
LOCAL: Bicuíba, Venda Nova do Imigrante/ES		
DATA: 05/04/2018	ESCALA: 1/1.000	RESP. TÉCNICO:  Luísa Falqueto Duarte Engenheira Agrimensora CREA: ES-032085/D
ÁREA TOTAL: 2.413,51 m²	PERÍMETRO: 197,81 m	

E: 273600

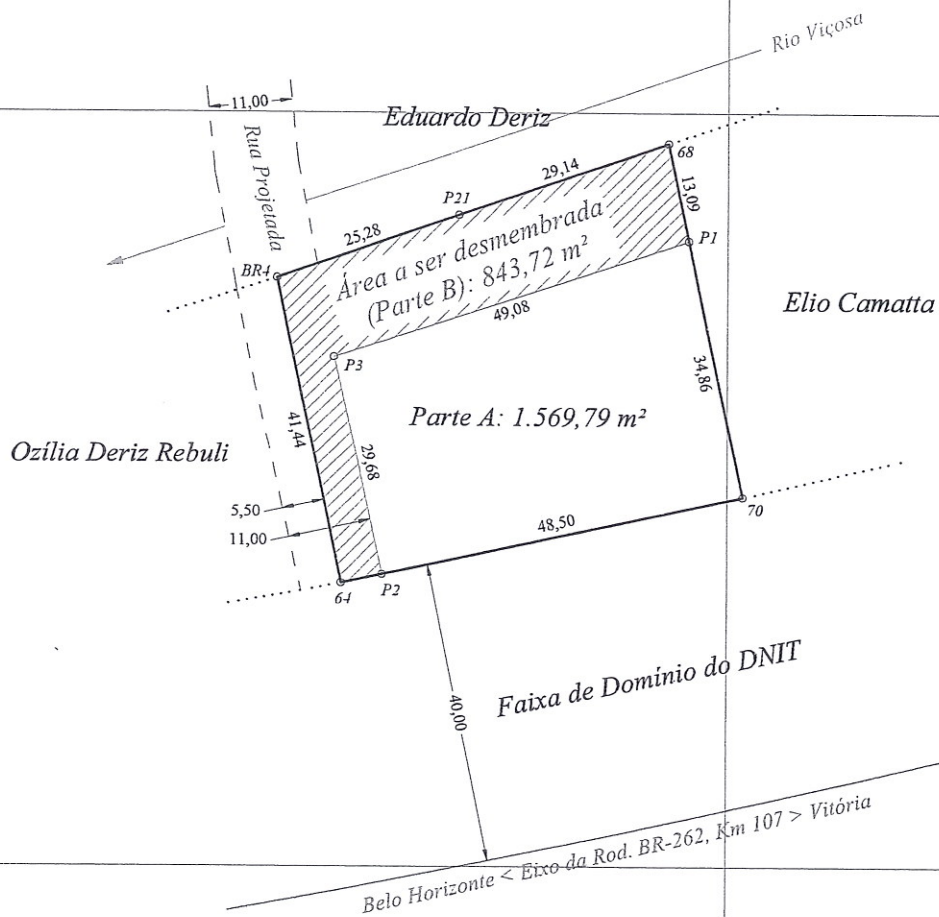
E: 273700



N: 7750000

N: 7749900

DESMEMBAMENTO DE ÁREA

FOLHA:

1/3

PROPRIETÁRIO:

Elder Minet Zavarize

DESCRIÇÃO:

Planta do imóvel matriculado sob o nº 4284 no RGI de Venda Nova do Imigrante/ES com indicação da área a ser desmembrada (Parte B).

LOCAL:

Bicuíba, Venda Nova do Imigrante/ES

DATA:

05/04/2018

ESCALA:

1/1.000

RESP. TÉCNICO:

ÁREA TOTAL:

2.413,51 m²

PERÍMETRO:

197,81 m

Luísa Falqueto Duarte
Engenheira Agrimensora
CREA: ES-032085/D

MEMORIAL DESCRITIVO

Finalidade: **Desmembramento de área.**
Descrição: **Área Total (matrícula 4284).**
Proprietário: **Elder Minet Zavarize.**
Local: **Bicuiba, Venda Nova do Imigrante/ES.**
Área: **2.413,51 m².**
Perímetro: **197,81 m.**

CONFRONTAÇÕES GERIAS DO TERRENO

NORTE: Eduardo Deriz;
SUL: Faixa de Domínio do DNIT;
LESTE: Elio Camatta;
OESTE: Ozília Deriz Rebuli.

DESCRIÇÃO DO PERÍMETRO

Inicia-se a descrição deste perímetro no vértice **68**, de coordenadas **N 7.749.995,96 m** e **E 273.692,25 m**; deste, segue confrontando com **Elio Camatta** com os seguintes azimutes e distâncias: **168°08'39"** e **13,09 m** até o vértice **P1**, de coordenadas **N 7.749.983,15 m** e **E 273.694,94 m**; **168°08'39"** e **34,86 m** até o vértice **70**, de coordenadas **N 7.749.949,04 m** e **E 273.702,10 m**; deste, segue confrontando com **Faixa de Domínio do DNIT** com os seguintes azimutes e distâncias: **257°53'17"** e **48,50 m** até o vértice **P2**, de coordenadas **N 7.749.938,86 m** e **E 273.654,68 m**; **257°53'17"** e **5,50 m** até o vértice **64**, de coordenadas **N 7.749.937,71 m** e **E 273.649,30 m**; deste, segue confrontando com **Ozília Deriz Rebuli** com os seguintes azimutes e distâncias: **348°08'40"** e **41,44 m** até o vértice **BR4**, de coordenadas **N 7.749.978,26 m** e **E 273.640,79 m**; deste, segue confrontando com **Eduardo Deriz** com os seguintes azimutes e distâncias: **71°01'08"** e **25,28 m** até o vértice **P21**, de coordenadas **N 7.749.986,48 m** e **E 273.664,69 m**; **71°01'08"** e **29,14 m** até o vértice **68**, de coordenadas **N 7.749.995,96 m** e **E 273.692,25 m**; chegando ao vértice inicial da descrição deste perímetro.

Venda Nova do Imigrante/ES, 05 de abril de 2018.



Luísa Falqueto Duarte
Engenheira Agrimensora
CREA: ES-032085/D